

**Größter Erfolg in der SFD-Vereinsgeschichte:  
Drei der vier Mannschaften sind aufgestiegen**

# SFD Echo

## URKUNDE



Bei der  
MÜNCHNER SCHACH-  
MANNSCHAFTSMEISTERSCHAFT 1995

errang  
die 2. Mannschaft  
der  
Schachfreunde DACHAU 1932  
in der  
C-Klasse, Gruppe 4  
den  
**1. PLATZ**  
und damit den Aufstieg in die  
B-Klasse

MÜNCHEN, DEN 19. JUNI 1995

I. VORSITZENDER

I. SCHRIFTFÜHRER

## URKUNDE

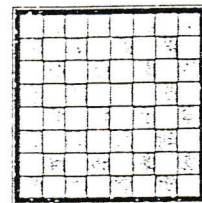

Bei der  
MÜNCHNER SCHACH-  
MANNSCHAFTSMEISTERSCHAFT 1995

errang  
die 5. Mannschaft  
der  
Schachfreunde DACHAU 1932  
in der  
C-Klasse, Gruppe 5  
den  
**1. PLATZ**  
und damit den Aufstieg in die  
B-Klasse

MÜNCHEN, DEN 19. JUNI 1995

I. VORSITZENDER

I. SCHRIFTFÜHRER

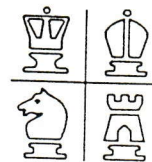

Liebe Schachfreunde !

Endlich ist es gelungen eine neue Ausgabe unseres SFD - Echos zu erstellen. Das vergangene 2. Halbjahr 95 hat hierzu wieder ausgiebigen "Stoff" geliefert.

Zurückblickend nochmals die wichtigsten Veranstaltungen:

- \* Sommerfest, mit Aufstiegsfeier
- \* Volksfestturnier
- \* Schachtreff für Jugendliche
- \* 5. Dachauer Schachherbst
- \* Jahreshauptversammlung (Protokoll ist in der Zeitung abgedruckt)
- \* Schafkopfrennen
- \* Weihnachtsfeier

Auch 1996 sind - wie ein Blick in die praktischen, neugestalteten Veranstaltungskalender beweist - die Spielmöglichkeiten sehr vielfältig. Mit einer wünschenswerten zahlreichen Beteiligung, kann jeder von uns zu einem positiven Veranstaltungsergebnis beitragen.

An dieser Stelle möchte ich mich nochmals bei allen Vorstandsmitgliedern, Organisatoren, Helfer- und Helferrinnen für die hervorragende Unterstützung sowie ausgezeichneten Pressearbeit, recht herzlich bedanken und gleichzeitig wünschen, daß es auch 1996 so gut verlaufen möge!

Eine recht erfolgreiche Saison (es dürfen, aber es müssen nicht gleich wieder 3 Mannschaften aufsteigen)

wünscht Euch

*Klaus Jahn*

**FAIR GEHT  
VOR** 

Protokoll der Jahreshauptversammlung der  
Schachfreunde Dachau am 12.10.1995

Eröffnung und Begrüßung durch den 1. Vorsitzenden Herrn Halbwirth  
um 20.00 Uhr.

- zu 1) 34 Mitglieder waren von derzeit 76 Mitgliedern der Schachfreunde Dachau anwesend. Beschlußfähigkeit war gegeben, Einwendungen gegen die Tagesordnungspunkte wurden nicht erhoben.
- zu 2) Bericht des Geschäftsführers zu Personalsituation. Derzeit 76 Mitglieder gegenüber Vorjahr 78 Mitglieder (4 Abgänge - 2 Zugänge)
- zu 3) Bericht des Hauptspielleiters über den externen und internen Spielbetrieb (Vereinsmeisterschaft, Weihnachtsfeier, Nikolaus-Turnier, Machhammer-Gedächtnis-Turnier, Münchner-Mannschafts-Meisterschaft, Osterturnier, Jungseniorenmeisterschaft, Volksfestturniere in Indersdorf und Dachau, Jugendturnier im Adolf-Hölzl-Haus, Dameneinzelmeisterschaft)
- zu 4) Bericht des Kassenleiters zur Finanzsituation im Verein.  
Gesamtguthaben des Vereins: DM 6.422,37 DM Die Einnahmen betrugen DM 6422,37, die Ausgaben DM 5794,39, so daß ein Überschuß von DM 627,98 erzielt wurde. Ausstehende Mitgliederbeiträge belaufen sich auf DM 495,--
- zu 5) Bericht des 2. Vorsitzenden wurde zusammengefaßt mit Bericht des 1. Vorsitzenden (siehe Punkt 6)
- zu 6) Bericht des 1. Vorsitzenden über die Gesamtsituation im Verein.  
Dank an die einzelnen Vorstandsmitglieder für die im Geschäftsjahr geleistete Arbeit.
- zu 7) Bericht des Jugendleiters. Die Jugendarbeit sollte aktiver betrieben werden. Eine Unterstützung hierzu ist erforderlich.
- zu 8) Bericht des Materialwarts: Materialbestand - derzeit 68 komplette Garnituren. Eine Liste der Materialaufstellung wurde den Vorstandsmitgliedern überreicht.

zu 9) Diskussion über die Berichte der Vorstandsmitglieder

zu 10) Die Kassenrevision wurde durchgeführt. Alle Vorstandsmitglieder wurden einstimmig entlastet.

zu 11) Neuwahl der Vorstandschaft

Die Wahl der Vorstandsmitglieder erfolgte einzeln und offen bei jeweils einer Enthaltung und ohne Gegenstimmen

1. Vorsitzender	Hr. Halbwirth
2. Vorsitzender	Hr. Baier
Geschäftsleiter	Hr. Friedrich
Kassenleiterin	Fr. Gersbeck
Technischer Leiter	Hr. Flehmert
(zur Unterstützung	
3 Spielleiter)	Hr. Budai, Hr. Dr. Warsitz
	Hr. Weißenborn
Materialwart	Hr. Hilzensauer
zur Unterstützung	Hr. Richter
Jugendleiter	Hr. Iberl
zur Unterstützung	Hr. Ralf
Verbindungsmann Indersdorf	wird von den Indersdorfern noch festgelegt
Revisoren	Hr. Kaltenegger, Hr. Reich, Hr. Sandhorst, Hr. Wallner sen.

zu 12) Es wurde einstimmig beschlossen, daß eine neue Satzung erstellt wird. Hierzu wird eine Kommission gebildet, die sich aus Hr. Baier, Hr. Halbwirth, Hr. Ralf und Hr. Dr. Warsitz zusammensetzt. Der Beitrag wird angepaßt. Mit 3 Gegenstimmen beschlossen, daß der Beitrag für Jugendliche bis zum vollendeten 12. Lebensjahr DM 12,-- beträgt. Einstimmig beschlossen, daß der Beitrag ab dem 13. Lebensjahr für Schüler, Auszubildende und Studenten DM 33,-- beträgt. Eine Einzugsermächtigung ist bei Eintritt erwünscht, mit Fristangabe wann der Jahresbeitrag bezahlt werden muß. Es wurde mit einer Gegenstimme beschlossen, Mitglieder die der Einzugsermächtigung nicht nachkommen, diese den Beitrag bis 31.10. für das laufende Geschäftsjahr zu zahlen haben. Ansonsten haben diese keine Spielberechtigung bei externen und internen Turnieren. Mitglieder die bis jetzt keine Einzugsermächtigung abgeben haben, werden aufgefordert diese nachzureichen.

Die Sitzung wurde um 0.15 Uhr geschlossen.



# SOMMERFEST

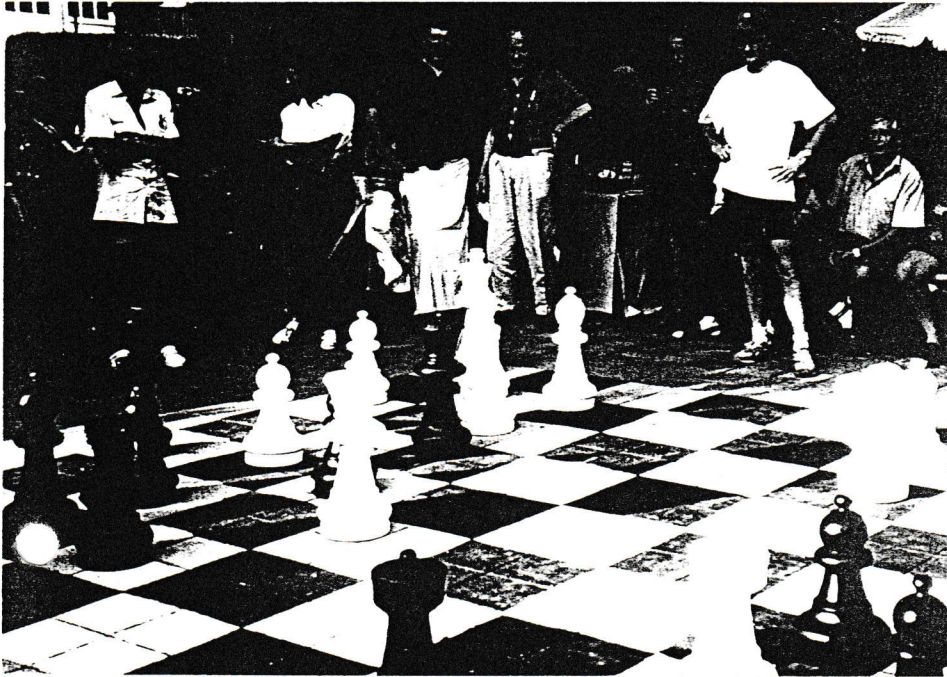
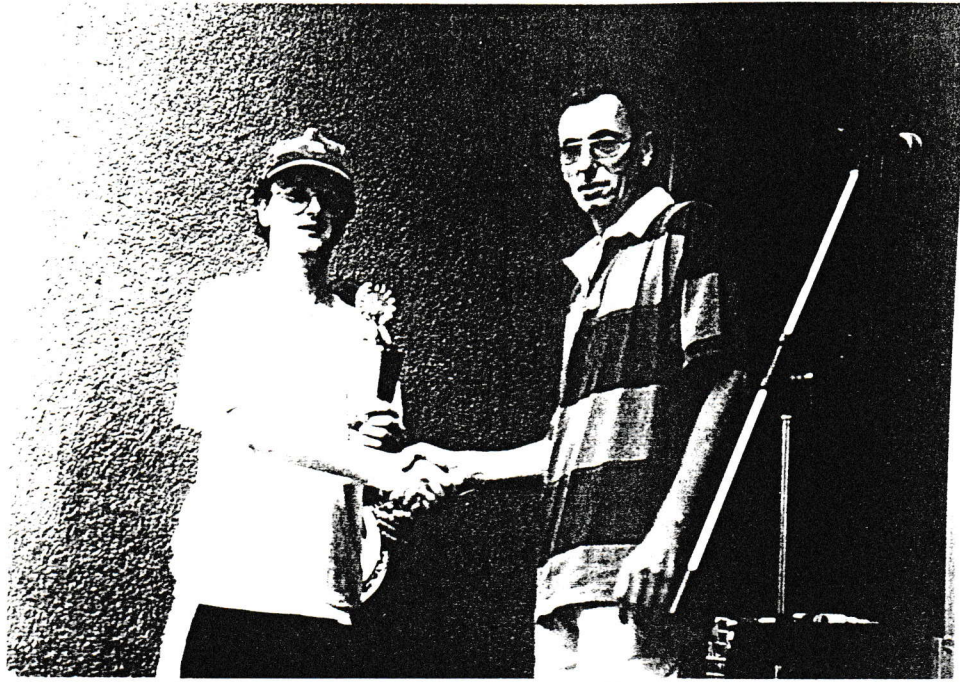

Freischachmeister 1995

Dusan Zorko



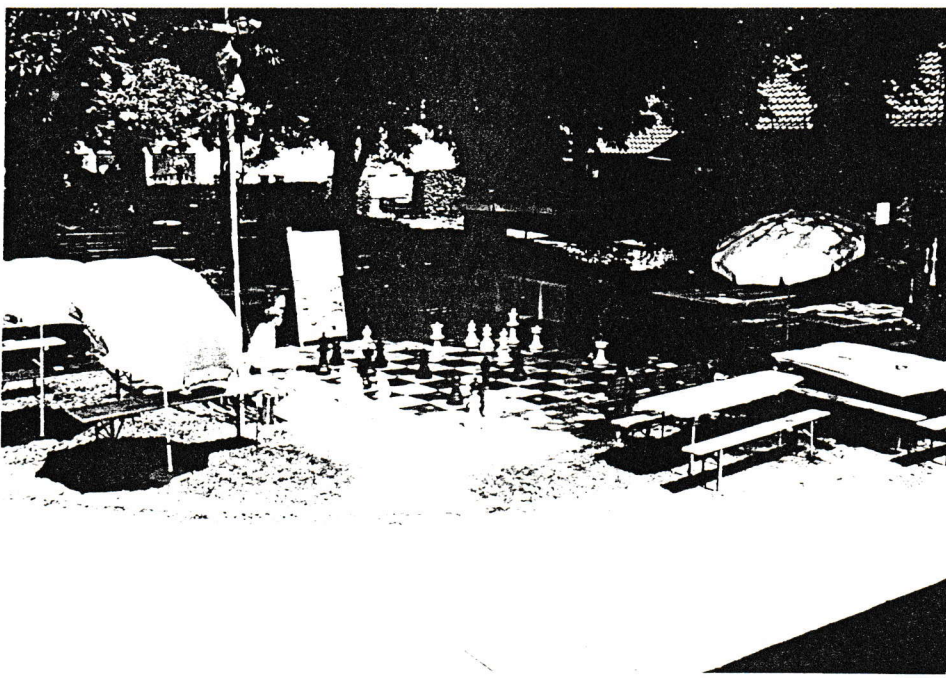

Sommer

· Schach



*Train 45*

*Bandleader*

*Bernd*

*Schwachhufe*

· Familien

· Fest



!!! Bitte Teller und Besteck mitbringen !!!

# 20. Volksfestblitzturnier 1995

## E N D S T A N D

Name	Rd	Pkte	Bh_I	Bh_II	g	u	v	%E
1 Hecht Hans- Joachim	15	14.5	133.5	1958.0	14	1	0	96.7
2 Rajic Ivica	15	12.0	133.5	1952.5	11	2	2	80.0
3 Osmani Remzi	15	11.5	135.5	1932.0	11	1	3	76.7
4 Klundt Klaus	15	11.0	137.0	1906.5	11	0	4	73.3
5 Schlosser Andreas	15	9.5	135.5	1911.0	9	1	5	63.3
6 Lutz Gerhard	15	9.0	138.0	1848.0	9	0	6	60.0
7 Probstdorfer Günther	15	9.0	128.5	1843.0	9	0	6	60.0
8 Ralf Gerd	15	9.0	125.0	1770.0	8	2	5	60.0
9 Kunze Holger	15	8.5	135.0	1867.0	8	1	6	56.7
10 Turcan Milan	15	8.5	131.0	1837.5	8	1	6	56.7
11 Schmaus Horst	15	8.5	123.5	1788.0	8	1	6	56.7
12 Ritter Thomas	15	8.5	121.5	1784.0	7	3	5	56.7
13 Stöckl Stephan	15	8.0	138.0	1806.5	7	2	6	53.3
14 v. Schmädel Clemens	15	8.0	135.0	1856.5	7	2	6	53.3
15 Klein Josef	15	8.0	125.0	1768.0	7	2	6	53.3
16 Spielberger Horst	15	8.0	121.5	1745.0	8	0	7	53.3
17 Lenz Bernhard	15	8.0	113.0	1705.5	8	0	7	53.3
18 Kaltenegger Martin	15	8.0	112.5	1669.5	8	0	7	53.3
19 Richter Marco	15	8.0	109.5	1680.0	7	2	6	53.3
20 Marschall Josef	15	7.5	115.0	1757.5	6	3	6	50.0
21 Benzinger Alfred	15	7.5	108.5	1689.0	7	1	7	50.0
22 Reich Arthur	15	7.5	103.5	1636.5	7	1	7	50.0
23 Hecht Christoph	15	7.5	93.0	1509.5	7	1	7	50.0
24 Spieler Klaus	15	7.5	92.5	1537.0	7	1	7	50.0
25 Budai Zoltan	15	7.0	129.0	1767.0	7	0	8	46.7
26 Riehl Jörg	15	7.0	120.5	1753.0	6	2	7	46.7
27 Schwachhofer Bernd	15	7.0	102.0	1538.0	7	0	8	46.7
28 Ruf Karl	15	7.0	94.0	1510.5	7	0	8	46.7
29 Maier Michael	15	6.5	119.0	1643.0	5	3	7	43.3
30 Jberl Michael	15	6.5	116.5	1699.5	5	3	7	43.3
31 Schwibinger Ludwig	15	6.5	92.5	1482.0	6	1	8	43.3
32 Breitenfeld Alex	15	6.5	91.0	1512.0	6	1	8	43.3
33 Sölter Albert	15	6.5	83.5	1360.0	6	1	8	43.3
34 Fabian Laszlo	15	6.0	94.0	1481.0	5	2	8	40.0
35 Kaus Artur	15	6.0	82.5	1330.5	6	0	9	40.0
36 Friedrich Josef	15	5.5	93.0	1442.0	5	1	9	36.7
37 Greislmaier Josef	15	5.5	92.0	1441.0	5	1	9	36.7
38 Hilzensauer Ferdinand	15	4.0	88.5	1372.5	4	0	11	26.7
39 Gerhart Ludwig	15	3.0	87.5	1318.0	2	2	11	20.0
40 Flehmert Peter	8	2.5	47.5	741.5	2	1	5	16.7
41 Stierl Gerhard	15	2.0	86.5	1307.5	2	0	13	13.3



# 5. Dachauer Schachherbst Open 1995

## ENDSTAND

F-T	Name	Vereinsname	SpSt.	Pkte	Bh_I	Bh_II	g	u	v
1	Sandor Christian	MSC 1836	2385E	8.0	47.0	415.0	8	0	1
2	FM Terzic Safet	Bosnien	2315E	7.5	51.5	438.5	7	1	1
3	IM Klundt Klaus	Tegernsee	2325E	7.0	52.0	442.0	6	2	1
4	Bachmayr Peter	FC Bayern München	2270E	6.5	52.0	439.5	5	3	1
5	FM Künzner Franz	SC Sendling	2300	6.5	52.0	428.5	6	1	2
6	Lutz Gerhard	BC Aichach	2103	6.5	46.5	419.5	6	1	2
7	FM Lentrodt Thomas	MSC 1836	2265E	6.0	49.5	407.0	5	2	2
8	Osmani Remzi	SF Dachau 32	1971	6.0	49.0	414.0	5	2	2
9	Wiest Leonhard	Lauingen	1990	6.0	49.0	401.5	5	2	2
10	FM Grabert Ralf	DJK Regensburg	2275E	6.0	45.0	393.5	6	0	3
11	Lenz Thomas	SK Gräfelfing	2295E	6.0	39.5	378.5	6	0	3
12	Zorko Dusan	SF Dachau 32	2158	5.5	53.0	408.0	5	1	3
13	Czap Bernhard	TSV Unterhaching	2041	5.5	44.0	394.0	5	1	3
14	Neumüller Theo	Germering	2000	5.5	39.5	359.5	4	3	2
15	Englert Jan	SC Garching	1769	5.5	39.0	355.5	5	1	3
16	Rajic Ivica	FC Bayern München	2215E	5.0	50.5	405.0	5	0	4
17	Reisinger Markus	1. SC Gröbenzell	1813	5.0	49.0	409.0	4	2	3
18	Kunze Holger	TUS FFB	2003	5.0	48.5	404.5	3	4	2
19	Dengler Diana	FTG Frankfurt	2159	5.0	48.5	398.0	4	2	3
20	Iberl Michael	SF Dachau 32	2012	5.0	45.0	377.5	3	4	2
21	Spielberger Horst	Allach/Untermenzing	1922	5.0	44.5	381.0	5	0	4
22	Maier Michael	SF Dachau 32	1876	5.0	43.0	380.0	4	2	3
23	Lenz Bernhard	BC Aichach	1890	5.0	42.0	364.0	3	4	2
24	De Francesco Klaus	SC Pasing	2273	5.0	41.5	366.0	4	2	3
25	Buchner Rudolf	Tarrasch 45 München	2050	5.0	41.0	375.0	4	2	3
26	Brückl Edgar	1. SC Gröbenzell	1673	5.0	41.0	366.5	5	0	4
27	FM Zollbrecht Josef	SF Dachau 32	2320	5.0	40.5	373.5	5	0	4
28	Nittel Christian	SK Ingolstadt	1557	5.0	36.5	364.5	5	0	4
29	Benzinger Alfred	BC Aichach	1850	5.0	36.0	367.5	4	2	3
30	Dengler Peter	TSV Milbertshofen	2262	4.5	48.5	408.5	3	3	3
31	Wichmann Martin	--	1960	4.5	45.5	367.0	3	3	3
32	Ralf Gerd	SF Dachau 32	2006	4.5	43.5	370.5	4	1	4
33	Baigi Djafar	DS Landshut	1620	4.5	38.5	350.0	4	1	4
34	Pezerovic Asim	--	1300	4.5	38.0	341.5	4	1	4
35	Breitenfeld Alex.	SF Dachau 32	1374	4.5	27.0	318.5	3	3	3
36	Dervisevic Ramiz	--	1739	4.0	45.0	371.0	4	0	5
37	Hecht Christoph	TUS FFB	1630	4.0	44.5	377.5	4	0	5
38	Fabian Laszlo	FC Bayern München	1683	4.0	40.5	350.5	4	0	5
39	Budai Zoltan	SF Dachau 32	1578	4.0	39.0	343.5	4	0	5
40	Schröter Claus	--	1422	4.0	38.0	365.5	4	0	5
41	Sach Oliver	SC Garching	1422	4.0	36.5	349.5	4	0	5
42	Metz Georg	SF Dachau 32	1600	4.0	36.0	339.5	4	0	5
43	Wallner Johann sen.	SF Dachau 32	1662	4.0	29.0	321.5	4	0	5
44	Benicke Clemens	1. SC Gröbenzell	1913	3.5	36.5	338.0	3	1	5
45	Richter Marco	SF Dachau 32	1538	3.5	36.0	328.5	3	1	5
46	Geitner Johann	SF Dachau 32	1538	3.5	34.0	328.5	3	1	5
47	Giglberger Karl	SF Dachau 32	1538	3.5	32.0	318.0	3	1	5
48	Duchateau Thomas	SC Garching	1482	3.0	35.0	328.5	3	0	6
49	Kaus Artur	Allach/Untermenzing	1482	3.0	33.5	326.0	2	2	5
50	Spieler Klaus-Peter	--	1482	3.0	31.5	328.5	3	0	6
51	Krause Dr. Martin	SF Dachau 32	1482	3.0	31.0	314.0	2	2	5
52	Sölter Albert	SF Dachau 32	1482	2.5	37.0	305.0	2	1	6
53	Grüneschild Hildeq.	SC Sendling	1479	2.5	36.0	312.5	2	1	6
54	Weißborn Markus	SF Dachau 32	1479	2.5	34.0	307.0	2	1	6
55	Prosig Bernhard	--	1479	2.5	32.0	304.5	2	1	6
56	Fibich Stefan	SF Dachau 32	1300	2.5	31.0	297.5	2	1	6
57	Zepp Kay	--	1300	2.5	26.0	264.0	1	3	5
58	Gerhart Ludwig	Allach/Untermenzing	1348	2.0	29.5	275.5	2	0	7
59	Löscher Hellmut	--	1500	2.0	28.5	267.5	2	0	7
60	Effner Richard	SF Dachau 32	1848	2.0	28.5	228.5	2	0	4



# Dusan Zorko setzt sich im Tiebreak bei Schachfreunden Dachau durch

Osmani, Remzi - Zorko, Dusan  
Schachfreunde Dachau  
Vereinsmeisterschaft 1996

1.e4 e6 2.d4 d5 3.Sc3 Lb4 4.e5 c5  
5.Sf3?! (besser 5.a3) 5...Sc6 (5...cxd4!  
6.Dxd4 [6.Sxd4 Dc7] 6...Sc6 7.Lb5 Da5  
8.Ld2 Sge7⊖) 6.Lb5 (besser wieder  
6.a3!) 6...Da5 7.Dd3 Ld7 8.Ld2?

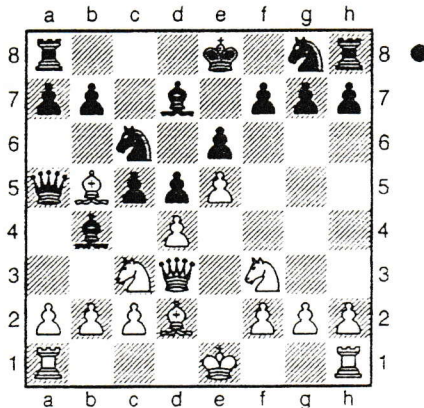

8...c4! (Dadurch gewinnt Schwarz eine Figur für zwei Bauern.) 9.Lxc4 (9.De3? Lxc3 10.Lxc6 Lxd2+ 11.Sxd2 Lxc6 -+) 9...dxc4 10.Dxc4 Lxc3 11.Lxc3 Dd5 12.Dd3 Sce7! 13.a4 Sh6 14.Lb4 Lc6 15.0-0 Shf5 16.Tfe1 Dd7 17.c4 0-0? (Ein schwerer Fehler. Schwarz war aber hier schon in sehr starker Zeitnot. Besser ist 17...Lxf3! 18.Dxf3 Sc6! 19.Ld6!? Sxd6 20.exd6 0-0! [20...Dxd6? 21.d5 mit Angriff] 21.c5 Sb4! ⊕)

(siehe Diagramm)

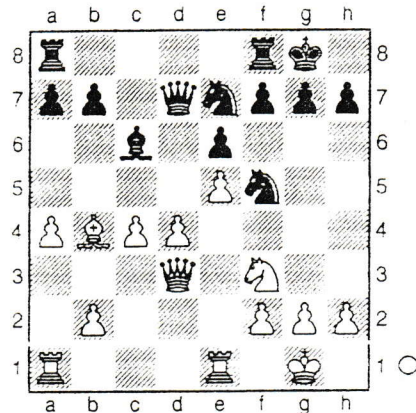

18.g4! Lxf3 19.gxf5 Lc6 20.f6 (Jetzt gewinnt Weiß die Qualität, hat aber noch Probleme mit seinem Bauern auf d4.) 20...Sf5 21.Lxf8 Txf8 22.Tad1 Td8 23.Dh3! Kh8?! (23...Sxd4!? 24.Kf1! [24.Dg3?? Se2+!!; 24.Dg4?? Sf3+! 25.Dxf3 Lxf3 26.Txd7 Txd7 jeweils mit Gewinn für Schwarz] 24...De8 nebst Sf5 ist unklar) 24.fxg7+ Kxg7 25.d5 exd5 26.cxd5 Lxd5 27.Txd5 Dxd5 28.Dxf5 De6?! (28...Tg8 29.Te3 Kf8+ 30.Tg3 Dd1+ 31.Kg2 Txc3+ 32.hxc3 Dxa4 mit einem schwierigen Damenendspiel.) 29.Dxe6 fxe6 30.Te4 Td5 31.Kg2?! (Genauer ist Tc4, da dann Tc7 mit Schach droht.) 31...Kg6 32.Tb4?! b6 33.f4? (33.Tg4+!) 33...Kf5 34.Kg3 Td3+ 35.Kg2 Td2+ 36.Kg1 Td1+ 37.Kg2 Td2+ 38.Kg3 Td3+ 39.Kg2 (39.Kh4?? Tf3 und Schwarz gewinnt.) 39...Td2+ remis

## Zorko ist Meister der Schachfreunde

Der 29jährige Slowene besiegt im dramatischen Finale Remzi Osmani / 34 Teilnehmer

# Vereinsmeisterschaft 1995

Aktueller Stand nach 7 gespielten Runden

F-T	Name	SpSt.	Rd	g	u	v	Pkte	Bh_I	Bh_II
1	<i>Osmani Remzi</i>		7	6	1	0	6.5	26.5	177.5
2	<i>Zorko Dusan</i>		7	5	2	0	6.0	28.0	179.0
3	<i>Thäte Ralf</i>		7	5	2	0	6.0	27.5	178.5
4	<i>Iberl Michael</i>		7	5	1	1	5.5	27.0	183.0
5	<i>Kaltenegger Martin</i>		7	3	4	0	5.0	28.0	180.0
6	<i>Sonnauer Klaus Peter</i>		7	5	0	2	5.0	28.0	170.5
7	<i>Maier Michael</i>		7	4	2	1	5.0	27.0	183.0
8	<i>Dr. Warsitz Hubert</i>		7	3	3	1	4.5	29.5	182.5
9	<i>Schuster Richard</i>		7	2	4	1	4.0	30.0	179.5
10	<i>Richter Marco</i>		7	4	0	3	4.0	27.5	173.5
11	<i>Breitenfeld Alex.</i>		7	3	2	2	4.0	25.5	176.5
12	<i>Schreindorfer Adolf</i>		7	4	0	3	4.0	25.5	174.0
13	<i>Budai Zoltan</i>		7	4	0	3	4.0	25.0	173.0
14	<i>Reich Arthur</i>		7	3	2	2	4.0	23.0	181.0
15	<i>Weißborn Markus</i>		7	3	1	3	3.5	22.0	166.5
16	<i>Dr. Krause Martin</i>		7	3	1	3	3.5	27.0	172.0
17	<i>Haschner Anton jun.</i>		7	3	1	3	3.5	26.5	172.5
18	<i>Halbwirth Walter</i>		7	3	0	4	3.0	25.0	164.0
19	<i>Metz Georg</i>		7	3	0	4	3.0	24.0	179.0
20	<i>Schwachhofer Bernd</i>		7	3	0	4	3.0	22.5	158.0
21	<i>Möhlmann Jochen</i>		7	3	0	4	3.0	22.0	169.5
22	<i>Demel Otto</i>		7	3	0	4	3.0	21.0	166.0
23	<i>Friedrich Josef</i>		7	2	1	4	2.5	21.5	141.5
24	<i>Giglberger Karl</i>		7	2	1	4	2.5	20.0	153.5
25	<i>Schröter Claus</i>		7	2	1	4	2.5	18.0	157.0
26	<i>Kinder Lutz</i>		4	2	0	2	2.0	10.0	85.0
27	<i>Sandhorst Peter</i>		7	1	2	4	2.0	26.5	167.5
28	<i>Fibich Stefan</i>		7	2	0	5	2.0	24.0	165.0
29	<i>Flehmert Peter</i>		7	2	0	5	2.0	21.0	148.5
30	<i>Hilzensauer Ferdl.</i>		7	2	0	5	2.0	20.5	163.0
31	<i>Baier Klaus</i>		7	1	1	5	1.5	24.0	163.0
32	<i>Effner Richard</i>		7	1	1	5	1.5	18.0	137.5
33	<i>Gersbeck Brigitte</i>		7	1	0	6	1.0	19.0	133.0
34	<i>Krüger Gernot</i>		4	0	1	3	0.5	7.0	78.0

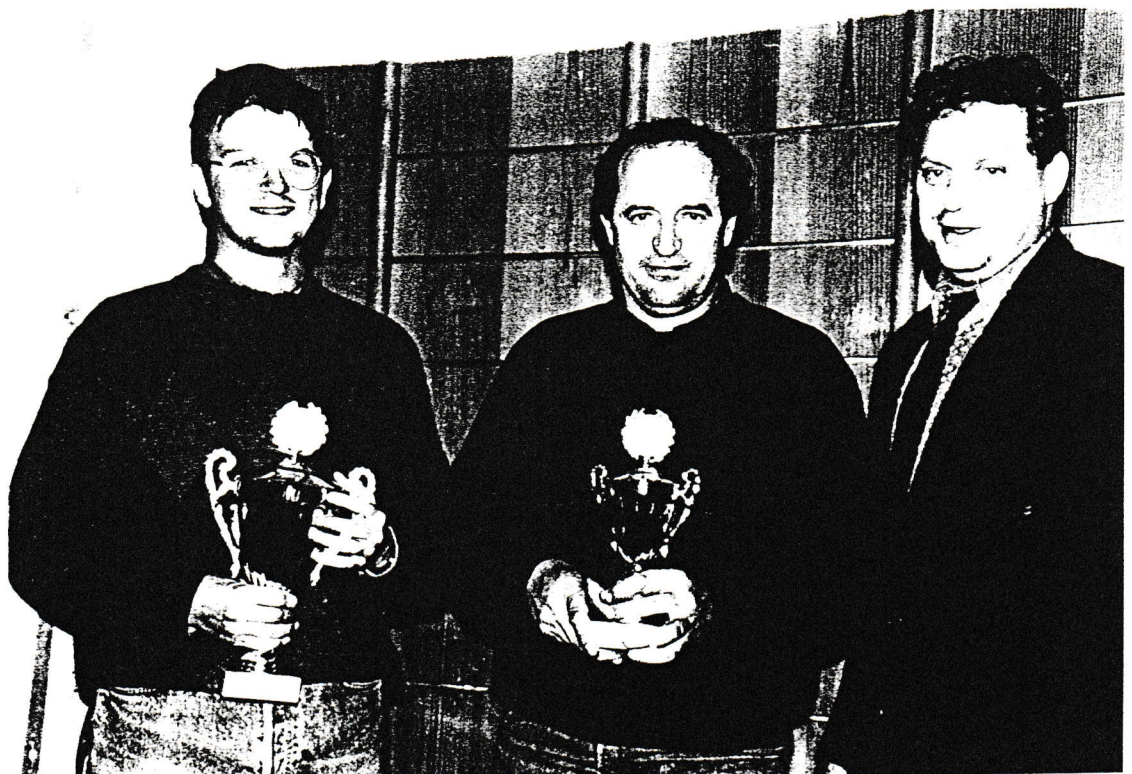

# SCHNELLSCHACH-VEREINSMEISTERSCHAFT 1995

## E N D S T A N D

Name	Vereinsname	Rd	Pkte	Bh_I	Bh_II	g	u
1 Zorko Dusan	SF Dachau	7	7.0	29.5	200.0	7	0
2 Iberl Michael	SF Dachau	7	6.0	29.5	196.5	6	0
3 Thäte Ralf	SF Dachau	7	5.0	28.0	187.5	5	0
4 Sonnauer Klaus Peter	Regensburg	7	4.5	30.5	181.0	4	1
5 Maier Michael	SF Dachau	7	4.0	31.5	186.0	4	0
6 Warsitz Dr. Hubert	SF Dachau	7	4.0	29.5	181.5	4	0
7 Kaltenegger Martin	SF Dachau	7	4.0	28.5	188.5	4	0
8 Osmani Remzi	SF Dachau	7	4.0	27.5	173.5	4	0
9 Ralf Gerd	SF Dachau	7	4.0	27.0	175.5	3	2
10 Effner Richard	SF Dachau	7	4.0	23.5	170.5	4	0
11 Friedrich Josef	SF Dachau	7	4.0	23.0	168.0	3	2
12 Reich Arthur	SF Dachau	7	3.5	24.0	168.0	2	3
13 Budai Zoltan	SF Dachau	7	3.5	22.0	166.5	3	1
14 Sandhorst Peter	SF Dachau	7	3.5	21.5	167.5	3	1
15 Breitenfeld Alex	SF Dachau	7	3.0	24.5	155.5	3	0
16 Fink Walter	SF Dachau	7	3.0	23.0	138.0	3	0
17 Fibich Stefan	SF Dachau	7	3.0	22.0	162.0	2	2
18 Richter Marco	SF Dachau	7	3.0	22.0	150.0	3	0
19 Flehmert Peter	SF Dachau	7	3.0	19.0	145.5	3	0
20 Schwibinger Ludwig	SF Dachau	7	2.0	25.5	164.5	1	2
21 Schröter Claus	SF Dachau	7	2.0	22.0	141.0	2	0
22 Hilzensauer Ferd	SF Dachau	7	2.0	19.0	136.0	2	0
23 Schwachhofer Bernd	SF Dachau	7	2.0	17.5	140.0	2	0

# Blitz-Vereinsmeisterschaft 1995

## E N D S T A N D

Name	Rd	Pkte	Bh_I	Bh_II	g	u	v	%E
1 Zorko Dusan	15	14.0	123.5	1696.0	14	0	1	93.3
2 Osmani Remzi	15	14.0	118.5	1704.0	14	0	1	93.3
3 Ralf Gerd	15	12.0	118.0	1677.5	12	0	3	80.0
4 Dr. Warsitz Hubert	15	11.5	124.0	1692.0	11	1	3	76.7
5 Iberl Michael	15	11.0	125.5	1704.5	10	2	3	73.3
6 Maier Michael	15	8.5	123.0	1641.0	8	1	6	56.7
7 Budai Zoltan	15	8.5	120.0	1653.5	8	1	6	56.7
8 Schröder Frank	13	8.5	101.5	1359.5	8	1	4	56.7
9 Schwachhofer Bernd	15	7.5	119.5	1674.5	7	1	7	50.0
10 Reich Arthur	15	7.5	109.5	1668.5	7	1	7	50.0
11 Breitenfeld Alex	15	6.0	116.5	1635.0	6	0	9	40.0
12 Richter Marco	15	6.0	116.0	1629.0	6	0	9	40.0
13 Baier Klaus	15	6.0	99.5	1599.5	6	0	9	40.0
14 Schwibinger Luggi	12	6.0	89.0	1285.0	6	0	6	40.0
15 Fink Walter	15	5.5	111.5	1631.0	5	1	9	36.7
16 Sperling Hannes	15	5.5	96.5	1600.0	5	1	9	36.7
17 Hilzensauer Ferdinand	15	5.0	110.0	1604.0	4	2	9	33.3
18 Thäte Ralf	15	5.0	104.0	1633.0	5	0	10	33.3
19 Schröter Claus	15	5.0	92.5	1588.5	5	0	10	33.3
20 Giglberger Karl	15	4.5	99.0	1601.0	4	1	10	30.0
21 Weißenborn Markus	15	4.5	87.5	1584.5	4	1	10	30.0
22 Krüger Gernot	15	1.0	96.5	1589.5	1	0	14	6.7



# Silvesterblitzturnier 1995

## ENDSTAND

Name	Rd	g	u	v	Punkte
1 <i>Zollbrecht, Josef</i>	15	14	0	1	14 : 1
2 <i>Osmani, Remzi</i>	15	13	1	1	13½ : 1½
3 <i>Ralf, Gerd</i>	15	12	0	3	12 : 3
4 <i>Dr. Warsitz, Hubert</i>	15	11	1	3	11½ : 3½
5 <i>Wallner, Johann</i>	15	10	0	5	10 : 5
6 <i>Schönemann, Astrid</i>	15	9	1	5	9½ : 5½
7 <i>Schuster, Richard</i>	15	8	0	7	8 : 7
8 <i>Fischer, Stefan</i>	15	7	2	6	8 : 7
9 <i>Reich, Arthur</i>	15	8	0	7	8 : 7
10 <i>Kinder, Lutz</i>	15	6	4	5	8 : 7
11 <i>Schwachhofer, Bernd</i>	15	8	0	7	8 : 7
12 <i>Iberl, Michael</i>	15	7	1	7	7½ : 7½
13 <i>Budai, Zoltan</i>	15	5	5	5	7½ : 7½
14 <i>Maier, Michael</i>	15	7	1	7	7½ : 7½
15 <i>Richter, Marco</i>	15	7	1	7	7½ : 7½
16 <i>Fink, Walter</i>	15	7	1	7	7½ : 7½
17 <i>Effner, Richard</i>	15	5	5	5	7½ : 7½
18 <i>Schreindorfer, Adolf</i>	15	7	1	7	7½ : 7½
19 <i>Weißborn, Markus</i>	15	6	2	7	7 : 8
20 <i>Richter, Carola</i>	15	6	2	7	7 : 8
21 <i>Schröter, Claus</i>	15	6	2	7	7 : 8
22 <i>Friedrich, Josef</i>	15	7	0	8	7 : 8
23 <i>Baier, Klaus</i>	15	6	2	7	7 : 8
24 <i>Hilzensauer, Ferdl</i>	15	6	2	7	7 : 8
25 <i>Reiser, Markus</i>	15	5	3	7	6½ : 8½
26 <i>Stürner, Ernst</i>	15	6	1	8	6½ : 8½
27 <i>Möhlmann, Jochen</i>	15	5	2	8	6 : 9
28 <i>Krüger, Gernot</i>	15	6	0	9	6 : 9
29 <i>Eckmann, Ralph</i>	15	4	1	10	4½ : 10½
30 <i>Stierl, Erhard</i>	15	2	2	11	3 : 12
31 <i>Giglberger, Karl</i>	15	2	1	12	2½ : 12½
32 <i>Demel, Otto</i>	15	0	0	15	0 : 15

## Vier Trainer kümmern sich um Nachwuchs-Kasparovs

In eigener Sache: SCHACHJUGEND

jeden Samstag findet im Ludwig-Thoma-Haus,  
Ruepp-Stube 2. OG ein Trainingsnachmittag  
von 14.00h - 17.00h statt.

\* \* \* tolle Preise zu gewinnen \* \* \*



Schachtreff der Schachfreunde Dachau e. V.

**Michael Iberl:** Er ist ausgebildeter Jugendtrainer des bayerischen Schachbundes und perfektioniert in erster Linie die Kombinationen im Endspiel.

**Gerd Ralf:** Als neues Vorstandsmitglied im Kreisjugendring fördert er das Mittelspiel und zeigt Wege, wie Ideen auf das Brett zu übertragen sind.

**Zoltan Budai:** Selber erst der Jugend entwachsen, wird der Physikstudent seine Spezialität - Eröffnungen aller Art - den Nachwuchs-Kasparovs vermitteln.

**Alexander Breitenfeld:** Der Schüler am Ignaz-Taschner-Gymnasium und derzeit \*Siebzehnter der laufenden Vereinsmeisterschaft sorgt für spielerische Abwechslung. Bei Blitz-

# SCHNELLSCHACH-VEREINSMEISTERSCHAFT 1995

## E N D S T A N D

Name	Vereinsname	Rd	Pkte	Bh_I	Bh_II	g	u
1 Zorko Dusan	SF Dachau	7	7.0	29.5	200.0	7	0
2 Iberl Michael	SF Dachau	7	6.0	29.5	196.5	6	0
3 Thäte Ralf	SF Dachau	7	5.0	28.0	187.5	5	0
4 Sonnauer Klaus Peter	Regensburg	7	4.5	30.5	181.0	4	1
5 Maier Michael	SF Dachau	7	4.0	31.5	186.0	4	0
6 Warsitz Dr. Hubert	SF Dachau	7	4.0	29.5	181.5	4	0
7 Kaltenegger Martin	SF Dachau	7	4.0	28.5	188.5	4	0
8 Osmani Remzi	SF Dachau	7	4.0	27.5	173.5	4	0
9 Ralf Gerd	SF Dachau	7	4.0	27.0	175.5	3	2
10 Effner Richard	SF Dachau	7	4.0	23.5	170.5	4	0
11 Friedrich Josef	SF Dachau	7	4.0	23.0	168.0	3	2
12 Reich Arthur	SF Dachau	7	3.5	24.0	168.0	2	3
13 Budai Zoltan	SF Dachau	7	3.5	22.0	166.5	3	1
14 Sandhorst Peter	SF Dachau	7	3.5	21.5	167.5	3	1
15 Breitenfeld Alex	SF Dachau	7	3.0	24.5	155.5	3	0
16 Fink Walter	SF Dachau	7	3.0	23.0	138.0	3	0
17 Fibich Stefan	SF Dachau	7	3.0	22.0	162.0	2	2
18 Richter Marco	SF Dachau	7	3.0	22.0	150.0	3	0
19 Flehmert Peter	SF Dachau	7	3.0	19.0	145.5	3	0
20 Schwibinger Ludwig	SF Dachau	7	2.0	25.5	164.5	1	2
21 Schröter Claus	SF Dachau	7	2.0	22.0	141.0	2	0
22 Hilzensauer Ferd	SF Dachau	7	2.0	19.0	136.0	2	0
23 Schwachhofer Bernd	SF Dachau	7	2.0	17.5	140.0	2	0

# Blitz-Vereinsmeisterschaft 1995

## E N D S T A N D

Name	Rd	Pkte	Bh_I	Bh_II	g	u	v	%E
1 Zorko Dusan	15	14.0	123.5	1696.0	14	0	1	93.3
2 Osmani Remzi	15	14.0	118.5	1704.0	14	0	1	93.3
3 Ralf Gerd	15	12.0	118.0	1677.5	12	0	3	80.0
4 Dr. Warsitz Hubert	15	11.5	124.0	1692.0	11	1	3	76.7
5 Iberl Michael	15	11.0	125.5	1704.5	10	2	3	73.3
6 Maier Michael	15	8.5	123.0	1641.0	8	1	6	56.7
7 Budai Zoltan	15	8.5	120.0	1653.5	8	1	6	56.7
8 Schröder Frank	13	8.5	101.5	1359.5	8	1	4	56.7
9 Schwachhofer Bernd	15	7.5	119.5	1674.5	7	1	7	50.0
10 Reich Arthur	15	7.5	109.5	1668.5	7	1	7	50.0
11 Breitenfeld Alex	15	6.0	116.5	1635.0	6	0	9	40.0
12 Richter Marco	15	6.0	116.0	1629.0	6	0	9	40.0
13 Baier Klaus	15	6.0	99.5	1599.5	6	0	9	40.0
14 Schwibinger Luggi	12	6.0	89.0	1285.0	6	0	6	40.0
15 Fink Walter	15	5.5	111.5	1631.0	5	1	9	36.7
16 Sperling Hannes	15	5.5	96.5	1600.0	5	1	9	36.7
17 Hilzensauer Ferdinand	15	5.0	110.0	1604.0	4	2	9	33.3
18 Thäte Ralf	15	5.0	104.0	1633.0	5	0	10	33.3
19 Schröter Claus	15	5.0	92.5	1588.5	5	0	10	33.3
20 Giglberger Karl	15	4.5	99.0	1601.0	4	1	10	30.0
21 Weißenborn Markus	15	4.5	87.5	1584.5	4	1	10	30.0
22 Krüger Gernot	15	1.0	96.5	1589.5	1	0	14	6.7

# Seniorenturnier 1995

## ENDSTAND

Name	Vereinsname	Rd	Pkte	Bh_I	Bh_II	g	u
1 Fesl, Willi		7	6.0	27.5	181.5	6	0
2 Schreindorfer, Adolf		7	6.0	25.0	167.5	6	0
3 Hilzensauer, Ferd.		7	4.5	30.5	180.5	4	1
4 Wallner, Johann		7	4.0	30.0	181.5	3	2
5 Lemon, Uwe		7	4.0	24.0	180.5	4	0
6 Haschner, Anton		7	4.0	22.0	172.5	3	2
7 Schwibinger, Ludwig		7	3.5	24.0	167.5	3	1
8 Fink, Walter		4	3.5	9.0	81.5	3	1
9 Friedrich, Josef		7	3.0	28.0	173.0	3	0
10 Effner, Richard		7	3.0	22.5	160.0	2	2
11 Demel, Otto		7	3.0	20.5	138.0	3	0
12 Starke, Günther		7	3.0	18.0	135.5	2	2
13 Giglberger, Karl		7	2.5	22.0	155.5	2	1
14 Fibich, Stefan		7	2.5	21.0	155.5	1	3
15 Krüger, Gernot		7	2.0	21.0	141.0	1	2
16 Stürner, Ernst		7	1.0	22.0	141.0	1	0
17 Gerer, Eduard		3	0.5	12.5	67.0	0	1

