

# Schachfreunde Dachau 1932 e.V.

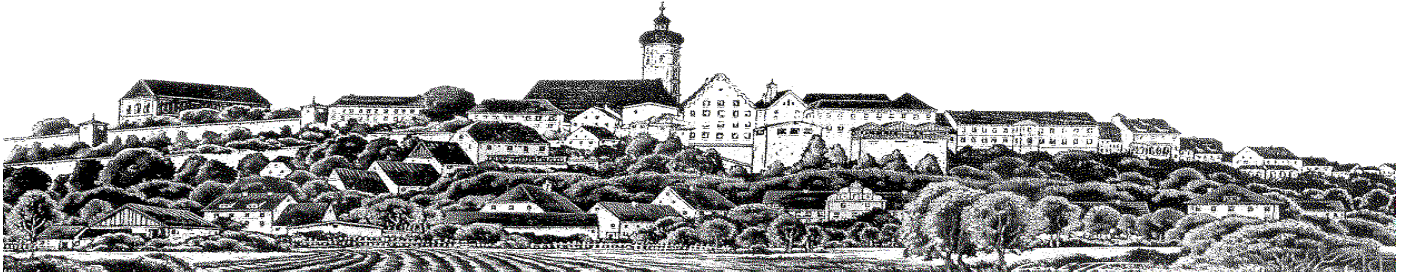

## 2. Dachauer Schach-Triathlon 30. / 31. Dezember 1997

Name	DWZ	Verein	A	B	C	Gesamt
<b>1 FM Bachmayr, Peter</b>	<b>2326</b>	<b>FC Bayern München</b>	<b>74</b>	<b>72</b>	<b>73</b>	<b>219</b>
2 <b>IM</b> Klundt, Klaus	2366	TV Tegernsee	72	76	67	216
3 <b>FM</b> Zach, Andreas	2266	SC Gröbenzell	76	71	68	215
4 Maier, Alexander	2261	Friedrichshofen	75	62	75	212
5 <b>IM</b> Reich, Thomas	2360	FC Bayern München	72	75	61	208
<b>FM</b> Dirr, Ulrich	2275	SC Lindau	68	69	71	208
7 <b>Osmani, Remzi</b>	<b>2035</b>	<b>SF Dachau 1932</b>	<b>77</b>	<b>68</b>	<b>62</b>	<b>207</b>
8 Lenz, Jürgen	2300	SV Hirschberg	70	74	59	203
9 <b>FM</b> Lentrodt, Thomas	2280	Münchener SC 1836	71	65	66	202
10 Dengler, Peter	2214	Thallichtenberg	63	57	74	194
Urankar, Hans-Peter	2132	TSV Milbertshofen	61	70	63	194
12 Amelang, Thomas	2068	SK Siemens	69	67	57	193
13 Welker, Michael	2095	Schmieden/Cannstadt	60	66	64	190
14 Nussbächer, Andreas	2080	Münchener SC 1836	67	64	58	189
<b>Zorko, Dusan</b>	<b>2148</b>	<b>SF Dachau 1932</b>	<b>58</b>	<b>59</b>	<b>72</b>	<b>189</b>
16 Schmaus, Horst	2056	SK Landshut	65	63	53	181
<b>FM</b> Schmidt, Georg	2197	Münchener SC 1836	48	73	60	181
18 Hanisch, Pavel	1982	SC Tarrasch 45	62	52	65	179
19 Lenz, Thomas	2196	vereinslos	55	53	55	163
20 Nurbekoglu, Michael	2128	SK Landshut	54	58	50	162
21 <b>FM</b> Pitschka, Claus	2150	TSV Milbertshofen	51	34	70	156
22 Sakkal, Cherin	1780	SC Haar 1931	64	48	43	155
Wagner, Benedikt	1980	Pang-Rosenheim	52	61	44	155
24 Schubert, Josef	1919	SK Landshut	56	56	41	153
25 Gießmann, Stephan	2140	SK Kelheim 1920	42	49	56	147
26 <b>FM</b> Dengler, Diana	2140	Hofheim	53	46	47	146
27 <b>FM</b> Prüfer, Stefan	1845	Münchener SC 1836	41	54	49	144
28 Uhlmann, Erik	1906	TSV Milberthofen	57	33	52	142
Lutz, Gerhard	2158	SC Garching 1981	43	51	48	142
30 Hokosch, Andreas	2099	SV Marbach	66	55	18	139
31 Jennewein, Norbert	1912	vereinslos	50	43	45	138

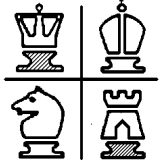
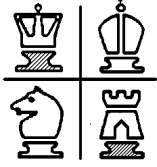

# Schachfreunde Dachau 1932 e.V.

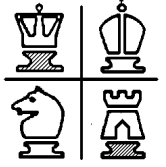

Name	DWZ	Verein	A	B	C	Gesamt
32 Wichmann, Martin	1860	vereinslos	38	60	38	136
33 Breitenfeld, Alexander	1699	SF Dachau 1932	49	50	28	127
34 Strobl, Frank	1776	Forstenried	45	40	32	117
35 Seidl, Albert	1902	ESV Ingolstadt	10	32	69	111
36 Barth, Thomas	2034	TSV Unterhaching	36	44	30	110
37 Bildt, Thomas	2052	SK Zirndorf	47	21	37	107
Dr. Markwardt, Stefan	1798	SK Eichenau	31	47	29	107
39 Endisch, Peter	1941	SC Dillingen	59	35	9	103
40 Kiefer, Herbert	1774	SC Ansbach 1855	40	25	35	100
41 Trnovec, Mihaly	2015	SC Haar 1931	39	42	16	97
Djafar, Baigi	1571	vereinslos	35	22	40	97
43 Seiler, Thomas	1444	SC Fürstenfeldbruck	46	24	25	95
44 Fischer, Stefan	1866	SF Dachau 1932	19	37	42	98
45 Aigner, Martin	1702	München-Nord 77	16	41	36	93
46 Kindler, Werner jun.	1861	ESV Ingolstadt	12	26	54	92
47 Ruf, Karl	1638	Hypo-Club München	9	27	54	87
48 Klebermaß, Martin	1636	SC Eichenau	44	9	31	84
49 Drexler, Thomas		Forstenried	33	29	21	83
50 Berchtold, Hans		SK Freising	34	30	17	81
51 Thäte, Ralf	1954	SF Dachau 1932	20	45	45	80
52 Beckers, Thomas	1945	MSA Zugzwang	30	31	11	74
53 Kiefer, Johannes	1375	SC Ansbach	21	18	34	73
54 Wittek, Dieter	1850	Forstenried	12	26	54	78
55 Langer, Wilhelm	1805	MSA Zugzwang	28	39	5	72
56 Schäfer, Jürgen	1770	ESG Würzburg	32	36	3	71
Wilkins, Volker		Unterhaching	11	18	22	71
58 Ederer, Mirjana	1650	SF Haselbach	17	12	39	68
59 Kindler, Werner sen.	1680	TSV Ingolstadt Nord	22	17	24	63
60 Nowotny, Bernd	1773	SF Kirchheim	7	28	23	58
61 Fabian, Laszlo	1784	FC Bayern München	14	16	26	56
62 Heinrichsen, Peter	1530	SC Neuaubing 1946	26	20	10	56
63 Ederer, Elmar	1383	SF Haselbach	23	23	8	54
64 Maier, Michael	1935	SF Dachau 1932	37	14		51
Müller, Rolf	1740	MSA Zugzwang	8	10	33	51
66 Hopp, Günter	1836	SC Gröbenzell	24	13	13	50

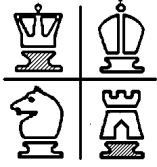

# Schachfreunde Dachau 1932 e.V.

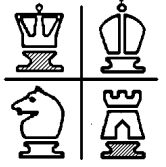

Name	DWZ	Verein	A	B	C	Gesamt
67 Müller, Rudolf	1592	SF Haselbach	18	10	19	47
Pfannes, Gerhard	1613	Forstenried	5	15	27	47
69 Schwachhofer, Bernd	1507	SF Dachau 1932	29	3	14	46
70 Breuer, Herbert	1477	SC Bad Aibling	25	6	7	38
71 Heischmann, Rudolf	1515	Grün-Weiß-Vereinte	27	2	4	33
72 Walter, Max	1450	Forstenried	2	4	20	26
73 Schmidt, Camillo	1300	SK Kelheim 1920	4	7	12	23
74 Schwibinger, Ludwig	1632	SF Dachau 1932	15			15
Vogl, Johann	1580	SF Dachau 1932	1	8	6	15
76 Bartmann, Florian	571	SK Kelheim 1920	6	5	2	13
77 Achtnicht, Daniel	1000	SK Kelheim 1920	3	1	1	5

**Turniersieger:**

**F M P e t e r B a c h m a y r**