

# Schachfreunde Dachau 1932 e.V.

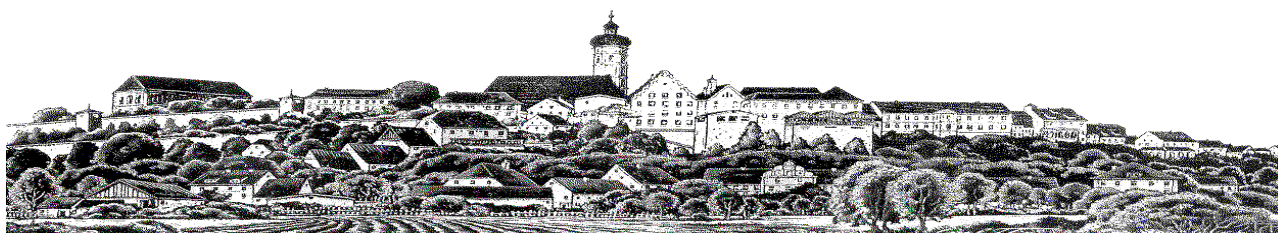
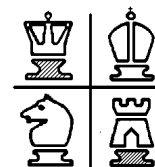

## 11. Jahreswertung 31. Mai – 6. Dezember 1990

Name	Punkte
<b>1. Ralf, Gerd</b>	<b>81/5</b>
2. Maier, Michael	81/6
3. Dr. Warsitz, Hubert	70/5
4. Zollbrecht, Josef	60/4
5. Fink, Walter	51/6
6. Schwibinger, Ludwig	50/6
7. Friedrich, Josef	45/5
8. Reich, Arthur	45/4
9. Floeren, Ernst	43/5
10. Burghart, Anton	42/6
11. Haschner, Antonius	40/3
12. Wallner, Johann jun.	34/2
13. Flehmert, Peter	32/3
14. Effner, Richard	23/2
15. Schwarz, Helmut	22/2
16. Hilzensauer, Ferdinand	19/4
17. Fibich, Stefan	19/5
18. Filius, Bernard	19/3
19. Machhammer, Günter	18/6
20. Schwachhofer, Bernd	18/2
21. Blank, Sebastian	18/1
22. Reininger, Ulrich	16/4
23. Gratzer, Helmut	13/1
24. Kenk, Jakob	10/1
25. Fischer, Stefan	9/1
26. Schiller, Lothar	6/2
27. Quirin, Heinz	5/2
28. Stierl, Erhard	5/1
29. Dr. Stöhr, Nikolaus	4/1
30. Stadler, Mario	1/1

**Sieger Jahreswertung 1990:**

**G e r d R a l f**