

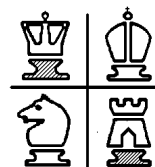

# Schachfreunde Dachau 1932 e.V.



## Schnellschach-Vereinsmeisterschaft 1. Dezember 2005

Name	Verein	Rd	Bh_I	Bh_II	Pkte
<b>1. Breitenfeld, Alexander</b>	<b>SF Dachau 1932</b>	<b>7</b>	<b>28.0</b>	<b>188.0</b>	<b>6.0</b>
2. FM Zollbrecht, Josef	SF Dachau 1932	7	27.5	187.0	6.0
3. Thäte, Ralf	SF Dachau 1932	7	27.5	189.0	5.5
4. Dr. Hellrung, Bernd	SF Dachau 1932	7	29.5	184.5	4.5
5. Maier, Michael	SF Dachau 1932	7	22.0	172.5	4.0
6. Schwibinger, Ludwig	SF Dachau 1932	7	25.0	148.5	3.5
7. Sandhorst, Peter	SF Dachau 1932	7	18.0	138.0	3.5
8. Budai, Zoltan	SF Dachau 1932	7	32.5	180.0	3.0
9. Weber, Arnold	SF Dachau 1932	7	24.0	142.0	3.0
10. Friedrich, Josef	SF Dachau 1932	7	20.5	146.5	3.0
11. Burghart, Anton	SF Dachau 1932	7	25.0	148.5	2.5
12. Krüger, Gernot	SF Dachau 1932	7	22.0	146.5	2.5
13. Kinder, Lutz	SF Dachau 1932	7	21.5	134.0	2.0

**Schnellschach-Vereinsmeister 2005:**  
**Alexander Breitenfeld**