

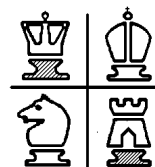

Schachfreunde Dachau 1932 e.V.



Schnellschach-Vereinsmeisterschaft 18. November 2004

Name	Verein	Rd	Bh_I	Bh_II	Pkte
1. FM Zollbrecht, Josef	SF Dachau 1932	7	25.5	185.0	7.0
2. Budai, Zoltan	SF Dachau 1932	7	26.5	184.0	6.0
3. Meier, Michael	SF Dachau 1932	7	26.5	174.0	4.5
4. Dr. Hellrung, Bernd	SF Dachau 1932	7	28.5	170.0	3.5
5. Thäte, Ralf	SF Dachau 1932	7	29.0	179.0	3.0
6. Friedrich, Josef	SF Dachau 1932	7	26.0	167.0	3.0
7. Kinder, Lutz	SF Dachau 1932	7	25.5	161.5	3.0
8. Sandhorst, Peter	SF Dachau 1932	7	20.5	169.5	3.0
9. Schwachhofer, Bernd	SF Dachau 1932	7	23.0	170.5	2.5
10. Schwibinger, Ludwig	SF Dachau 1932	7	23.0	166.5	2.5
11. Burghart, Anton	SF Dachau 1932	7	19.0	167.5	2.5
12. Krüger, Gernot	SF Dachau 1932	7	21.0	163.5	1.5

Schnellschach-Vereinsmeister 2004:
F M J o s e f Z o l l b r e c h t