

Schachfreunde Dachau 1932 e.V.

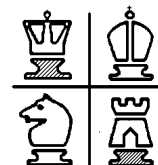

Simultanturnier mit dem Vereinsmeister 2015 Leonhard Wiest 28. Januar 2016

Leonhard Wiest - Michael Maier	0	:	1
Leonhard Wiest - Zoltan Budai	0	:	1
Leonhard Wiest - Martin Gstaltmeyr	0	:	1

Leonhard Wiest - Ralf Thäte	½	:	½
Leonhard Wiest - Mario Walter	½	:	½

Leonhard Wiest - Josef Friedrich	1	:	0
Leonhard Wiest - Karl Glas	1	:	0
Leonhard Wiest - Tobias Hamberger	1	:	0
Leonhard Wiest - Werner Hoffmann	1	:	0
Leonhard Wiest - Gernot Krüger	1	:	0
Leonhard Wiest - Peter Sandhorst	1	:	0
Leonhard Wiest - Ludwig Schwibinger	1	:	0
Leonhard Wiest - Klaus Peter Sonnauer	1	:	0
Leonhard Wiest - Herr Thiel (Gast)	1	:	0

**Leonhard Wiest - Herausforderer:
10 : 4**