

# Schachfreunde Dachau 1932 e.V.

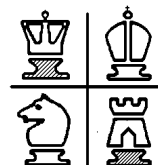

## Simultanturnier mit dem Vereinsmeister 2012 Michael Maier 24. Januar 2013

Michael Maier - Zoltan Budai	0	:	1	
Michael Maier - Alexander Frederkindt (Gast)	0	:	1	
Michael Maier - Robert Auerweck	½	:	½	
Michael Maier - Helmut Schwarz	1	:	0	
Michael Maier - Martin Gestaltmeyr	1	:	0	- 48 Züge
Michael Maier - Ralf Thäte	1	:	0	- 45 Züge
Michael Maier - Peter Sandhorst	1	:	0	- 44 Züge
Michael Maier - Werner Hoffmann	1	:	0	- 42 Züge
Michael Maier - Klaus Peter Sonnauer	1	:	0	- 41 Züge
Michael Maier - Karl Glas	1	:	0	- 40 Züge
Michael Maier - Ludwig Schwibinger	1	:	0	- 35 Züge
Michael Maier - Olaf Zunk	1	:	0	- 30 Züge
Michael Maier - Karl Giglberger	1	:	0	- 27 Züge

**Michael Maier - Herausforderer:  
10½ : 2½**