



Mannschaft : SF Dachau 1932 1

Liga : Bezirksliga 2014/15

Mannschaftsführer

SF Dachau 1932, Leonhard Wiest
E-Mail: Nur für registrierte Benutzer!
Telefon: Nur für registrierte Benutzer!
Mobil: Nur für registrierte Benutzer!

Spiellokal

Adolf-Hölzel-Haus
Ernst-Reuter-Platz 1
85221 Dachau

Mannschaftsaufstellung

Nr	Name	DWZ	1	2	3	4	5	6	7	8	9	Pkt.	Spl.	%
1	Zollbrecht,Josef	2267												
2	Budai,Zoltan	1997	0	0	0	0	0	1	0	0	0	1	9	11
3	Diehl,Norbert	1971	0	0	0	½	½	0				1	6	17
4	Wiest,Leonhard	1935	1	0	1	0	½	0	½	0	1	4	9	44
5	Tauber,Manfred	2230		0	1	1	0	1	1	0	0	4	8	50
6	Breitenfeld,Alexander	2078	1	½	0	1	1	1	0	1	0	5.5	9	61
7	Iberl,Michael	1946	1	½	0	½	1		½	1	1	5.5	8	69
8	Maier,Michael	1903	1	0	0	1	0	0	½	½	1	4	9	44
9	Walter,Mario	1848		0	0		0			½		0.5	4	13
10	Baudrexel,Peter	1834				½		½	0		½	1.5	4	38
11	Thäte,Ralf	1836						½		½	0	1	3	33

Gesamt

4.0	1.0	2.0	4.5	3.0	4.0	2.5	3.5	3.5	3.5	28	69	41
-----	-----	-----	-----	-----	-----	-----	-----	-----	-----	----	----	----

Spielplan

Rnd	Paar	Datum	Heim	Gast		
1	2	23.02.2015	SC Vaterstetten-Grasbrunn 1	SF Dachau 1932 1	4.0	: 4.0
2	4	02.03.2015	SF Dachau 1932 1	SC Haar 1931 2	1.0	: 7.0
3	3	09.03.2015	SC Unterhaching 2	SF Dachau 1932 1	6.0	: 2.0
4	3	16.03.2015	SF Dachau 1932 1	SG Schwabing München Nord 1	4.5	: 3.5
5	4	23.03.2015	FC Bayern München 4	SF Dachau 1932 1	5.0	: 3.0
6	2	13.04.2015	SF Dachau 1932 1	SC Sendling 1	4.0	: 4.0
7	5	20.04.2015	SC Garching 1980 3	SF Dachau 1932 1	5.5	: 2.5
8	1	30.04.2015	SC Roter Turm Altstadt 1	SF Dachau 1932 1	4.5	: 3.5
9	5	08.05.2015	SF Dachau 1932 1	SC Tarrasch 45 München 2	3.5	: 4.5

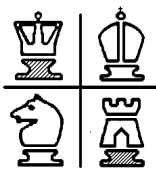

Schachfreunde Dachau 1932 e.V.

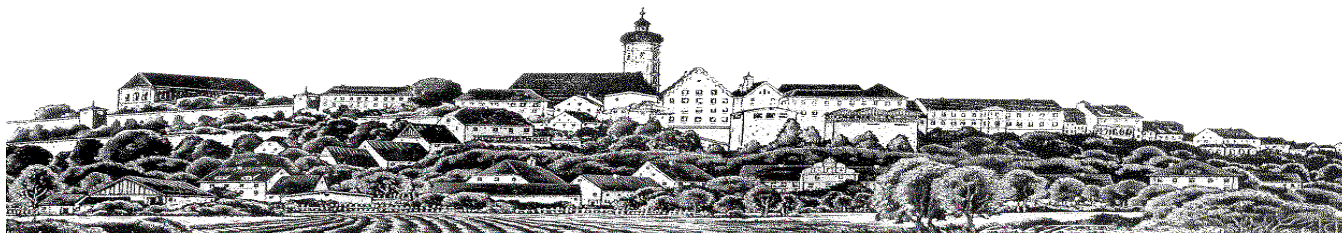
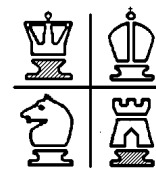

Münchner Mannschaftsmeisterschaft 2015 Spielbericht Runde 1

SC Vaterstetten-Grasbrunn 1 - SF Dachau 1932 1 4 : 4

Ein Unentschieden mit zwei leeren Brettern.

	SC Vaterstetten-Grasbrunn 1	1896	4.0 : 4.0	SF Dachau 1932 1	1972
1	Xiong, Ferdinand	2109	+/-	N.N.	
2	Schackmann, Oliver	2040	1 - 0	Budai, Zoltan	1997
3	Oberpriller, Johannes	1920	1 - 0	Diehl, Norbert	1971
4	Frenkel, Alexander	1928	0 - 1	Wiest, Leonhard	1935
5	Hammerschick, Andreas	1875	+/-	N.N.	
6	Borchert, Florian	1802	0 - 1	Breitenfeld, Alexander	2078
7	Thiel, Fabian	1756	0 - 1	Iberl, Michael	1946
8	Heimbächer, Moritz	1734	0 - 1	Maier, Michael	1903

SC Tarrasch 45 München 2	SC Roter Turm Altstadt 1	3.0	:	5.0
SC Vaterstetten-Grasbrunn 1	SF Dachau 1932 1	4.0	:	4.0
SC Haar 1931 2	SC Garching 1980 3	1.5	:	6.5
SC Unterhaching 2	SC Sendling 1	2.0	:	6.0
SG Schwabing München Nord	FC Bayern München 4	5.0	:	3.0

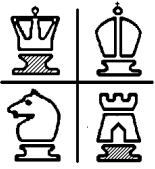

Schachfreunde Dachau 1932 e.V.

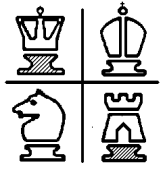

Münchner Mannschaftsmeisterschaft 2015 Spielbericht Runde 2

SF Dachau 1932 1 – SC Haar 1931 2 1 : 7

Eine herbe Niederlage.

	SF Dachau 1932 1	1989	1.0 : 7.0	SC Haar 1931 2	1919
1	Budai, Zoltan	1997	0 - 1	Kania, Andreas	2005
2	Diehl, Norbert	1971	0 - 1	Sakkal, Cherin	1992
3	Wiest, Leonhard	1935	0 - 1	Schmidt, Hans Christoph	1966
4	Tauber, Manfred	2230	0 - 1	Rabenstein, Winfried	1987
5	Breitenfeld, Alexander	2078	0.5 - 0.5	Reichel, Manfred	1794
6	Iberl, Michael	1946	0.5 - 0.5	Rippler, Andreas	1885
7	Maier, Michael	1903	0 - 1	Bumes, Konrad	1857
8	Walter, Mario	1848	0 - 1	Schmidt, Walter	1862

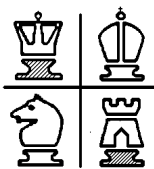

Schachfreunde Dachau 1932 e.V.

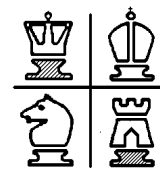

Münchner Mannschaftsmeisterschaft 2015 Spielbericht Runde 3

SC Unterhaching 2 - SF Dachau 1932 1 6 : 2

Wir haben es geschafft! Wir sind (dank einer geschlossenen Mannschaftsleistung) gaaaanz unten angelangt und müssen nun auf gar keinen Fall - wie in den letzten beiden Runden - gegen diese heißen, ehrgeizigen, rachedurstigen Tabellenletzten antreten. Ich sehe unseren nächsten Gegner, die Schwabinger, schon zittern und Caissa um Hilfe anflehen, denn sie wissen genau, was ihnen nun blüht :-)

Wir müssen uns nun leider darauf einstellen, dass wir gegen den Abstieg kämpfen.

	SC Unterhaching 2	1922	6,0 : 2,0	SF Dachau 1932 1	1989
1	Ahmann, Niki	2171	1 - 0	Budai, Zoltan	1997
2	Czap, Bernard	2051	1 - 0	Diehl, Norbert	1971
3	Broschwitz, Martin	2070	0 - 1	Wiest, Leonhard	1935
4	Ciolek, Florian	1920	0 - 1	Tauber, Manfred	2230
5	Kraft, Tom	1917	1 - 0	Breitenfeld, Alexander	2078
6	Dervisevic, Ramiz	1858	1 - 0	Iberl, Michael	1946
7	Kerkhoff, Jan	1640	1 - 0	Maier, Michael	1903
8	Czap, Cedric	1746	1 - 0	Walter, Mario	1848

SC Vaterstetten-Grasbrunn 1	SC Roter Turm Altstadt 1	3.0	:	5.0
SC Haar 1931 2	SC Tarrasch 45 München 2	4.0	:	4.0
SC Unterhaching 2	SF Dachau 1932 1	6.0	:	2.0
SG Schwabing München Nord	SC Garching 1980 3	1.5	:	6.5
FC Bayern München 4	SC Sendling 1	5.0	:	3.0

Rg	Mannschaft	1	2	3	4	5	6	7	8	9	10	MP	BP
1	SC Garching 1980 3 (2056)	x			6.5			6.5	6.5			6	19.5
2	SC Roter Turm Altstadt 1 (2005)		x			5.0	5.0			5.0		6	15.0
3	SC Sendling 1 (2017)			x			3.0	4.5	6.0			4	13.5
4	SC Haar 1931 2 (1939)	1.5			x					4.0	7.0	3	12.5
5	SC Vaterstetten-Grasbrunn 1 (1950)		3.0			x				5.0	4.0	3	12.0
6	FC Bayern München 4 (2001)		3.0	5.0			x	3.0				2	11.0
7	SG Schwabing München Nord 1 (1963)	1.5		3.5			5.0	x				2	10.0
8	SC Unterhaching 2 (1982)	1.5		2.0					x		6.0	2	9.5
9	SC Tarrasch 45 München 2 (2007)		3.0		4.0	3.0				x		1	10.0
10	SF Dachau 1932 1 (2041)				1.0	4.0			2.0		x	1	7.0

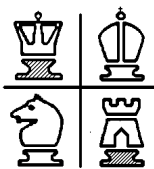

Schachfreunde Dachau 1932 e.V.

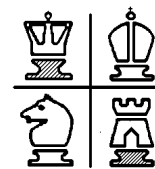

Münchner Mannschaftsmeisterschaft 2015 Spielbericht Runde 4

SF Dachau 1932 1 - SG Schwabing München Nord 1 4½ : 3½

Zwei wichtige Punkte im Kampf um den Klassenerhalt.

	SF Dachau 1932 1	1987	4.5 : 3.5	SG Schwabing München Nord 1	1935
1	Budai, Zoltan	1997	0 - 1	Miskevicer, Boris	2023
2	Diehl, Norbert	1971	0.5 - 0.5	Fernandez-Garcia, Relman	2049
3	Baudrexel, Peter	1834	0.5 - 0.5	Lippermann, Bernhard	1790
4	Wiest, Leonhard	1935	0 - 1	Dichmann, Arno	1975
5	Tauber, Manfred	2230	1 - 0	Grau, Harald	1929
6	Breitenfeld, Alexander	2078	1 - 0	Waltenberger, Udo	1908
7	Iberl, Michael	1946	0.5 - 0.5	Stöhr, Herbert	1904
8	Maier, Michael	1903	1 - 0	Hubka, Roland	1899

SC Roter Turm Altstadt 1	SC Sendling 1	4.0	:	4.0
SC Garching 1980 3	FC Bayern München 4	6.0	:	2.0
SF Dachau 1932 1	SG Schwabing München Nord 1	4.5	:	3.5
SC Tarrasch 45 München 2	SC Unterhaching 2	5.0	:	3.0
SC Vaterstetten-Grasbrunn 1	SC Haar 1931 2	3.0	:	5.0

Rg	Mannschaft	1	2	3	4	5	6	7	8	9	10	MP	BP
1	SC Garching 1980 3 (2061)	x		6.5		6.5				6.0	6.5	8	25.5
2	SC Roter Turm Altstadt 1 (2005)		x		4.0		5.0	5.0		5.0		7	19.0
3	SC Haar 1931 2 (1939)	1.5		x			4.0	5.0	7.0			5	17.5
4	SC Sendling 1 (2017)		4.0		x	4.5				3.0	6.0	5	17.5
5	SG Schwabing München Nord 1 (1963)	1.5			3.5	x	5.0		3.5	5.0		4	18.5
6	SC Tarrasch 45 München 2 (2007)		3.0	4.0		3.0	x	3.0			5.0	3	18.0
7	SC Vaterstetten-Grasbrunn 1 (1950)		3.0	3.0			5.0	x	4.0			3	15.0
8	SF Dachau 1932 1 (2041)			1.0		4.5		4.0	x		2.0	3	11.5
9	FC Bayern München 4 (2001)	2.0	3.0		5.0	3.0				x		2	13.0
10	SC Unterhaching 2 (1982)	1.5			2.0		3.0		6.0		x	2	12.5

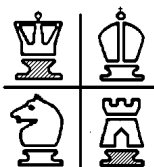

Schachfreunde Dachau 1932 e.V.

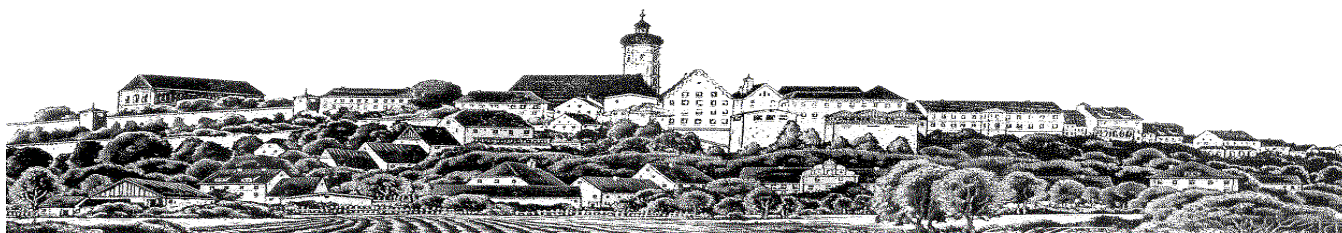
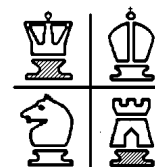

Münchner Mannschaftsmeisterschaft 2015 Spielbericht Runde 5

FC Bayern München 4 – SF Dachau 1932 1 5 : 3

Eine herbe Niederlage. Nun wird es eng um den Klassenerhalt.

	FC Bayern München 4	1987	5.0 : 3.0	SF Dachau 1932 1	1989
1	Kramer, Colin	2057	1 - 0	Walter, Mario	1848
2	Wengler, Jörg	2028	1 - 0	Budai, Zoltan	1997
3	Bender, Gerhard	2018	0.5 - 0.5	Diehl, Norbert	1971
4	Jagla, Roland	1981	0.5 - 0.5	Wiest, Leonhard	1935
5	Keller, Andreas	1975	1 - 0	Tauber, Manfred	2230
6	Todd, Christian	1958	0 - 1	Breitenfeld, Alexander	2078
7	Jovanovic, Momir	1952	0 - 1	Iberl, Michael	1946
8	Karajannidis, Christos	1926	1 - 0	Maier, Michael	1903

SC Haar 1931 2	SC Roter Turm Altstadt 1	2.0	:	6.0
SC Unterhaching 2	SC Vaterstetten-Grasbrunn 1	2.5	:	5.5
SG Schwabing München Nord	SC Tarrasch 45 München 2	5.0	:	3.0
FC Bayern München 4	SF Dachau 1932 1	5.0	:	3.0
SC Sendling 1	SC Garching 1980 3	3.5	:	4.5

Rg	Mannschaft	1	2	3	4	5	6	7	8	9	10	MP	BP
1	SC Garching 1980 3 (2061)	x		4.5		6.5	6.5	6.0			6.5	10	30.0
2	SC Roter Turm Altstadt 1 (2005)		x	4.0	5.0	6.0		5.0	5.0			9	25.0
3	SC Sendling 1 (2017)	3.5	4.0	x			4.5	3.0			6.0	5	21.0
4	SC Vaterstetten-Grasbrunn 1 (1950)		3.0		x	3.0			5.0	4.0	5.5	5	20.5
5	SC Haar 1931 2 (1939)	1.5	2.0		5.0	x			4.0	7.0		5	19.5
6	SG Schwabing München Nord 1 (1963)	1.5		3.5			x	5.0	5.0	3.5		4	18.5
7	FC Bayern München 4 (2001)	2.0	3.0	5.0			3.0	x		5.0		4	18.0
8	SC Tarrasch 45 München 2 (2007)		3.0		3.0	4.0	3.0		x		5.0	3	18.0
9	SF Dachau 1932 1 (2041)				4.0	1.0	4.5	3.0		x	2.0	3	14.5
10	SC Unterhaching 2 (1982)	1.5		2.0	2.5				3.0	6.0	x	2	15.0

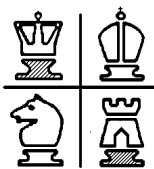

Schachfreunde Dachau 1932 e.V.

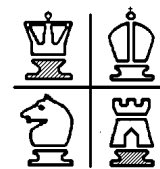

Münchner Mannschaftsmeisterschaft 2015 Spielbericht Runde 6

SF Dachau 1932 1 – SC Sendling 1 4 : 4

Ein hart erkämpfter Punkt.

	SF Dachau 1932 1	1973	4.0 : 4.0	SC Sendling 1	2017
1	Budai,Zoltan	1997	1 - 0	Schamberger,Alfons	2167
2	Diehl,Norbert	1971	0 - 1	Nissen,Jens	2112
3	Baudrexel,Peter	1834	0.5 - 0.5	Altmann,Christoph	2041
4	Wiest,Leonhard	1935	0 - 1	Haas,Peter	2085
5	Tauber,Manfred	2230	1 - 0	Watzenberger,Stefan	2022
6	Breitenfeld,Alexander	2078	1 - 0	Klein,Stefan	1967
7	Thäte,Ralf	1836	0.5 - 0.5	Ryzhkov,Vadim	1846
8	Maier,Michael	1903	0 - 1	Wein,Ulrich	1893

SC Roter Turm Altstadt 1	SC Garching 1980 3	3.0	:	5.0
SF Dachau 1932 1	SC Sendling 1	4.0	:	4.0
SC Tarrasch 45 München 2	FC Bayern München 4	2.5	:	5.5
SC Vaterstetten-Grasbrunn 1	SG Schwabing München Nord 1	4.0	:	4.0
SC Haar 1931 2	SC Unterhaching 2	5.5	:	2.5

Rg	Mannschaft	1	2	3	4	5	6	7	8	9	10	MP	BP
1	SC Garching 1980 3 (2061)	X	5.0	6.5	4.5		6.0	6.5			6.5	12	35.0
2	SC Roter Turm Altstadt 1 (2006)	3.0	X	6.0	4.0	5.0	5.0			5.0		9	28.0
3	SC Haar 1931 2 (1939)	1.5	2.0	X		5.0			7.0	4.0	5.5	7	25.0
4	SC Sendling 1 (2017)	3.5	4.0		X		3.0	4.5	4.0		6.0	6	25.0
5	SC Vaterstetten-Grasbrunn 1 (1951)		3.0	3.0		X		4.0	4.0	5.0	5.5	6	24.5
6	FC Bayern München 4 (2001)	2.0	3.0		5.0		X	3.0	5.0	5.5		6	23.5
7	SG Schwabing München Nord 1 (1963)	1.5			3.5	4.0	5.0	X	3.5	5.0		5	22.5
8	SF Dachau 1932 1 (2041)			1.0	4.0	4.0	3.0	4.5	X		2.0	4	18.5
9	SC Tarrasch 45 München 2 (2006)		3.0	4.0		3.0	2.5	3.0		X	5.0	3	20.5
10	SC Unterhaching 2 (1978)	1.5		2.5	2.0	2.5			6.0	3.0	X	2	17.5

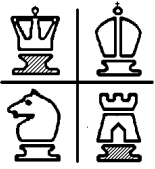

Schachfreunde Dachau 1932 e.V.

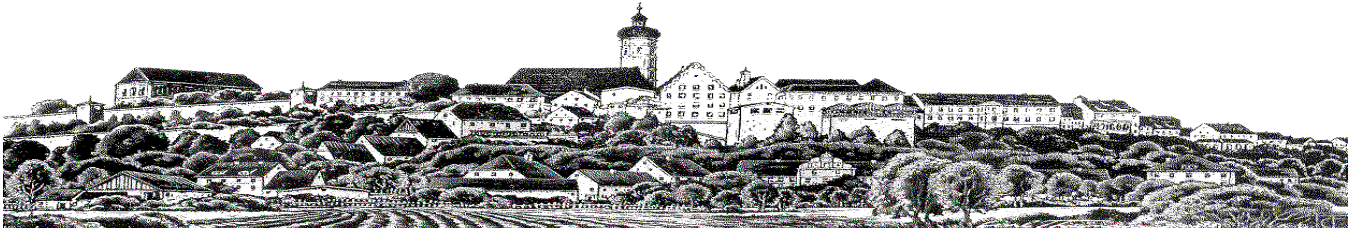
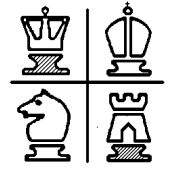

Münchner Mannschaftsmeisterschaft 2015 Spielbericht Runde 7

SF Dachau 1932 1 – SC Garching 1980 3 5½: 2½

Keine Chance gegen den Aufstiegsaspiranten.

	SC Garching 1980 3	2053	5.5 : 2.5	SF Dachau 1932 1	1989
1	Mueller,Marcus	2101	+/-	N.N.	
2	Lutz,Gerhard	2052	1 - 0	Budai,Zoltan	1997
3	Brettner,Johannes	2085	1 - 0	Baudrexel,Peter	1834
4	Wittke,Volker	2044	0.5 - 0.5	Wiest,Leonhard	1935
5	Weinberger,Wolfgang	2042	0 - 1	Tauber,Manfred	2230
6	Schmidt,Hans	2037	1 - 0	Breitenfeld,Alexander	2078
7	Englert,Jan	2038	0.5 - 0.5	Iberl,Michael	1946
8	Tunka,Philipp	2025	0.5 - 0.5	Maier,Michael	1903

SC Unterhaching 2	SC Roter Turm Altstadt 1	4.5	:	3.5
SG Schwabing München Nord	SC Haar 1931 2	3.0	:	5.0
FC Bayern München 4	SC Vaterstetten-Grasbrunn 1	5.5	:	2.5
SC Sendling 1	SC Tarrasch 45 München 2	5.5	:	2.5
SC Garching 1980 3	SF Dachau 1932 1	5.5	:	2.5

Rg	Mannschaft	1	2	3	4	5	6	7	8	9	10	MP	BP
1	SC Garching 1980 3 (2055)	X	5.0	6.5	4.5	6.0		6.5	6.5	5.5		14	40.5
2	SC Roter Turm Altstadt 1 (2006)	3.0	X	6.0	4.0	5.0	5.0		3.5		5.0	9	31.5
3	SC Haar 1931 2 (1938)	1.5	2.0	X			5.0	5.0	5.5	7.0	4.0	9	30.0
4	SC Sendling 1 (2017)	3.5	4.0		X	3.0		4.5	6.0	4.0	5.5	8	30.5
5	FC Bayern München 4 (2004)	2.0	3.0		5.0	X	5.5	3.0		5.0	5.5	8	29.0
6	SC Vaterstetten-Grasbrunn 1 (1951)		3.0	3.0		2.5	X	4.0	5.5	4.0	5.0	6	27.0
7	SG Schwabing München Nord 1 (1963)	1.5		3.0	3.5	5.0	4.0	X		3.5	5.0	5	25.5
8	SC Unterhaching 2 (1978)	1.5	4.5	2.5	2.0		2.5		X	6.0	3.0	4	22.0
9	SF Dachau 1932 1 (2041)	2.5		1.0	4.0	3.0	4.0	4.5	2.0	X		4	21.0
10	SC Tarrasch 45 München 2 (2006)		3.0	4.0	2.5	2.5	3.0	3.0	5.0		X	3	23.0

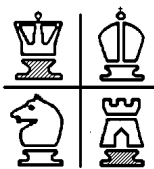

Schachfreunde Dachau 1932 e.V.

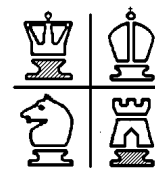

Münchner Mannschaftsmeisterschaft 2015 Spielbericht Runde 8

SC Roter Turm Altstadt 1 – SF Dachau 1932 1 4½: 3½

Durch diese knappe Niederlage rutscht unsere Erste ans Tabellenende ab und hat nur noch eine ganz geringe Chance auf den Klassenerhalt.

	SC Roter Turm Altstadt 1	1951	4.5 : 3.5	SF Dachau 1932 1	1972
1	Katzmeyer,Michael	1893	1 - 0	Budaj,Zoltan	1997
2	Beyerlein,Andreas	2044	1 - 0	Wiest,Leonhard	1935
3	Cuadrado,Guillermo	2049	1 - 0	Tauber,Manfred	2230
4	Bohnhoff,Peter	2000	0 - 1	Breitenfeld,Alexander	2078
5	Schmitzer,Peter	1929	0 - 1	Iberl,Michael	1946
6	Wesely,Wolfgang	1927	0.5 - 0.5	Maier,Michael	1903
7	Karrer,Werner	1911	0.5 - 0.5	Walter,Mario	1848
8	Ritzka,Simon	1853	0.5 - 0.5	Thäte,Ralf	1836

SC Roter Turm Altstadt 1	SF Dachau 1932 1	4.5	:	3.5
SC Tarrasch 45 München 2	SC Garching 1980 3	5.0	:	3.0
SC Vaterstetten-Grasbrunn 1	SC Sendling 1	3.0	:	5.0
SC Haar 1931 2	FC Bayern München 4	2.5	:	5.5
SC Unterhaching 2	SG Schwabing München Nord 1	5.0	:	3.0

Rg	Mannschaft	1	2	3	4	5	6	7	8	9	10	MP	BP
1	SC Garching 1980 3 (2055)	X	5.0	4.5	6.0	6.5		6.5	6.5	3.0	5.5	14	43.5
2	SC Roter Turm Altstadt 1 (2006)	3.0	X	4.0	5.0	6.0	5.0	3.5		5.0	4.5	11	36.0
3	SC Sendling 1 (2017)	3.5	4.0	X	3.0		5.0	6.0	4.5	5.5	4.0	10	35.5
4	FC Bayern München 4 (2004)	2.0	3.0	5.0	X	5.5	5.5		3.0	5.5	5.0	10	34.5
5	SC Haar 1931 2 (1938)	1.5	2.0		2.5	X	5.0	5.5	5.0	4.0	7.0	9	32.5
6	SC Vaterstetten-Grasbrunn 1 (1951)		3.0	3.0	2.5	3.0	X	5.5	4.0	5.0	4.0	6	30.0
7	SC Unterhaching 2 (1978)	1.5	4.5	2.0		2.5	2.5	X	5.0	3.0	6.0	6	27.0
8	SG Schwabing München Nord 1 (1963)	1.5		3.5	5.0	3.0	4.0	3.0	X	5.0	3.5	5	28.5
9	SC Tarrasch 45 München 2 (2006)	5.0	3.0	2.5	2.5	4.0	3.0	5.0	3.0	X		5	28.0
10	SF Dachau 1932 1 (2041)	2.5	3.5	4.0	3.0	1.0	4.0	2.0	4.5		X	4	24.5

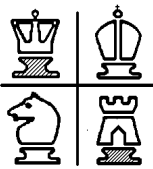

Schachfreunde Dachau 1932 e.V.

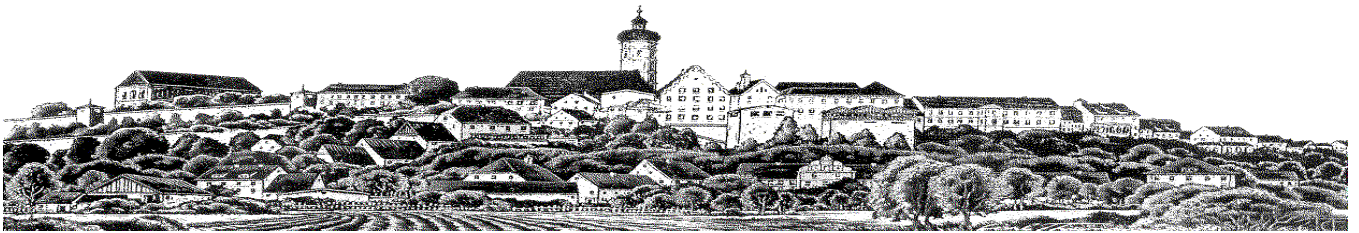
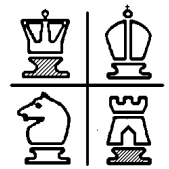

Münchner Mannschaftsmeisterschaft 2015 Spielbericht Runde 9

SF Dachau 1932 1 – SC Tarrasch 45 München 2 3½: 4½

Ein 4½: 3½ - Sieg war drin. Am Abstieg hätte dies jedoch nichts geändert.

	SF Dachau 1932 1	1970	3.5 : 4.5	SC Tarrasch 45 München 2	2006
1	Budaj,Zoltan	1997	0 - 1	Weichert,Helmut	2139
2	Wiest,Leonhard	1935	1 - 0	Buchner,Rudolf	2129
3	Baudrexel,Peter	1834	0.5 - 0.5	Beckers,Thomas	2026
4	Tauber,Manfred	2230	0 - 1	Reinhard,Chetan	2055
5	Breitenfeld,Alexander	2078	0 - 1	Köster,Roman	1981
6	Iberl,Michael	1946	1 - 0	Kümpers,Ulrich	1926
7	Thäte,Ralf	1836	0 - 1	Kübler,Uwe	1907
8	Maier,Michael	1903	1 - 0	Dymann,Frank	1886

SG Schwabing München Nord	SC Roter Turm Altstadt 1	3.5	:	4.5
FC Bayern München 4	SC Unterhaching 2	6.0	:	2.0
SC Sendling 1	SC Haar 1931 2	4.5	:	3.5
SC Garching 1980 3	SC Vaterstetten-Grasbrunn 1	5.0	:	3.0
SF Dachau 1932 1	SC Tarrasch 45 München 2	3.5	:	4.5

Rg	Mannschaft	1	2	3	4	5	6	7	8	9	10	MP	BP
1	SC Garching 1980 3 (2055)	X	5.0	6.0	4.5	6.5	3.0	5.0	6.5	6.5	5.5	16	48.5
2	SC Roter Turm Altstadt 1 (2006)	3.0	X	5.0	4.0	6.0	5.0	5.0	3.5	4.5	4.5	13	40.5
3	FC Bayern München 4 (2004)	2.0	3.0	X	5.0	5.5	5.5	5.5	6.0	3.0	5.0	12	40.5
4	SC Sendling 1 (2017)	3.5	4.0	3.0	X	4.5	5.5	5.0	6.0	4.5	4.0	12	40.0
5	SC Haar 1931 2 (1938)	1.5	2.0	2.5	3.5	X	4.0	5.0	5.5	5.0	7.0	9	36.0
6	SC Tarrasch 45 München 2 (2006)	5.0	3.0	2.5	2.5	4.0	X	3.0	5.0	3.0	4.5	7	32.5
7	SC Vaterstetten-Grasbrunn 1 (1951)	3.0	3.0	2.5	3.0	3.0	5.0	X	5.5	4.0	4.0	6	33.0
8	SC Unterhaching 2 (1978)	1.5	4.5	2.0	2.0	2.5	3.0	2.5	X	5.0	6.0	6	29.0
9	SG Schwabing München Nord 1 (1963)	1.5	3.5	5.0	3.5	3.0	5.0	4.0	3.0	X	3.5	5	32.0
10	SF Dachau 1932 1 (2041)	2.5	3.5	3.0	4.0	1.0	3.5	4.0	2.0	4.5	X	4	28.0