

Münchner Mannschaftsmeisterschaft 2011

D-Klasse Gruppe 2

Dachau 3

1. Runde	Kirchseeon 3	-	Dachau 3	3,5	:	4,5	Meiller 2	-	München Süd-Ost 4	4 : 4
15.03.2011	Gasthof Maier, Hauptstr. 43, 85614 Eglharting						Solln 3	-	Sendling 4	1 : 7
Dienstag	08091/9365						Kirchseeon 3	-	Dachau 3	3,5 : 4,5
19.30 Uhr	Parken ok, S4 Eglharting						Aschheim/Feldkirchen	-	Garching 7	3 : 5
2. Runde	Dachau 3	-	Solln 3	5,5	:	2,5	Aschheim/Feldkirchen	-	Meiller 2	4 : 4
24.03.2011	Adolf-Hölzel-Haus, Ernst-Reuter-Platz 1, 85221 Dachau						Garching 7	-	Kirchseeon 3	4,5 : 3,5
Donnerstag	08131/15027						Dachau 3	-	Solln 3	5,5 : 2,5
19.30 Uhr	Parken ok						Sendling 4	-	München Süd-Ost 4	4 : 4
3. Runde	Dachau 3	-	Meiller 2	3	:	5	Dachau 3	-	Meiller 2	3 : 5
31.03.2011	Adolf-Hölzel-Haus, Ernst-Reuter-Platz 1, 85221 Dachau						Sendling 4	-	Garching 7	6 : 2
Donnerstag	08131/15027						München Süd-Ost 4	-	Aschheim/Feldkirchen 2	5,5 : 2,5
19.30 Uhr	Parken ok						Solln 3	-	Kirchseeon 3	4 : 4
4. Runde	Garching 7	-	Dachau 3	4	:	4	Meiller 2	-	Solln 3	4,5 : 3,5
08.04.2011	Bürgerhaus Garching, Bürgerplatz 9, 85748 Garching						Kirchseeon 3	-	München Süd-Ost 4	3,5 : 4,5
Freitag							Aschheim/Feldkirchen	-	Sendling 4	1,5 : 6,5
19.30 Uhr	Parken ok, U6 Garching-Hochbrück, Eingang gegenüber Sparkasse						Garching 7	-	Dachau 3	4 : 4
5. Runde	Dachau 3	-	Aschheim/Feldkirchen 2	3,5	:	4,5	Garching 7	-	Meiller 2	4 : 4
14.04.2011	Adolf-Hölzel-Haus, Ernst-Reuter-Platz 1, 85221 Dachau						Dachau 3	-	Aschheim/Feldkirchen 2	3,5 : 4,5
Donnerstag	08131/15027						Sendling 4	-	Kirchseeon 3	4 : 4
19.30 Uhr	Parken ok						München Süd-Ost 4	-	Solln 3	5,5 : 2,5
6. Runde	München Süd-Ost 4	-	Dachau 3	7	:	1	Meiller 2	-	Sendling 4	3 : 5
06.05.2011	Halle K, Siegertsbrunner Str. 103 (ehem. Eduard-Buchner-Str.), 85662 Hohenb						München Süd-Ost 4	-	Dachau 3	7 : 1
Freitag	0171/2845828						Solln 3	-	Garching 7	4 : 4
19.00 Uhr	Parken ok, S7 Wächterhof						Kirchseeon 3	-	Aschheim/Feldkirchen 2	3,5 : 4,5
7. Runde	Dachau 3	-	Sendling 4	3,5	:	4,5	Kirchseeon 3	-	Meiller 2	2 : 6
12.05.2011	Adolf-Hölzel-Haus, Ernst-Reuter-Platz 1, 85221 Dachau						Aschheim/Feldkirchen	-	Solln 3	7 : 1
Donnerstag	08131/15027						Garching 7	-	München Süd-Ost 4	4 : 4
19.30 Uhr	Parken ok						Dachau 3	-	Sendling 4	3,5 : 4,5

Mannschaftsführer:

Olaf Zunk, Tel. 08139/422156, E-Mail: olaf.zunk@online.de

Mannschaftsaufstellung		Nr.	DWZ	Runde							Quote			
				1	2	3	4	5	6	7				
Brett 1	Metz, Georg	Simon	153	1578		0,0	0,5		0,0		0,0	0,5	aus 4	13%
Brett 2	Schweiger, Ulrich		1018	1548	1,0	0,5	0,5		1,0	0,0	1,0	4,0	aus 6	67%
Brett 3	Miklos, Krisztian		1023		1,0		1,0	0,5	1,0	0,0	0,0	3,5	aus 6	58%
Brett 4	Miklos, Zoltan		1024		0,0	1,0	0,0	0,5	0,0	0,0	0,5	2,0	aus 7	29%
Brett 5	Klimsch, André		213	1195	0,5	1,0	0,0	0,0		0,0		1,5	aus 5	30%
Brett 6	Zunk, Olaf		1008	1236	1,0	1,0	0,0	1,0	0,5	0,0	0,0	3,5	aus 7	50%
1. Ersatz	Zunk, Steffi		1007		0,0			0,0	0,0	0,0		0,0	aus 4	0%
2. Ersatz	Krüger, Gernot		151	1279				1,0				1,0	aus 1	100%
3. Ersatz	Flehmert, Peter		112	1456								0,0	aus 0	
4. Ersatz	Lemon, Uwe		152	1493					0,0		1,0	1,0	aus 2	50%
5. Ersatz	Sima, Johann		185									0,0	aus 0	
6. Ersatz	Schwibinger, Ludwig		059	1608								0,0	aus 0	
	kampflos				1,0	2,0	1,0	1,0	1,0	1,0	1,0	8,0		
Dachau 3				4,5	5,5	3,0	4,0	3,5	1,0	3,5	17,0	aus 42	40%	

D-Klasse 2

2010/2011

Rang	Mannschaft	1	2	3	4	5	6	7	8	MPkt	BPkt
1.	SC Sendling 4 (6)		4	5	6	6½	4½	4	7	12 - 2	37,0 - 19,0
2.	SK München Südost 4 (6)	4		4	4	5½	7	4½	5½	11 - 3	34,5 - 21,5
3.	SC F.X.Meiller 2 (6)	3	4		4	4	5	6	4½	9 - 5	30,5 - 25,5
4.	SC Garching 1980 7 (6)	2	4	4		5	4	4½	4	8 - 6	27,5 - 28,5
5.	SG Aschheim/Feldk./Kirchh. 2 (6)	1½	2½	4	3		4½	4½	7	7 - 7	27,0 - 29,0
6.	SF Dachau 1932 3 (6)	3½	1	3	4	3½		4½	5½	5 - 9	25,0 - 31,0
7.	SC Kirchseeon 3 (6)	4	3½	2	3½	3½	3½		4	2 - 12	24,0 - 32,0
8.	TSV Solln Schachabteilung 3 (6)	1	2½	3½	4	1	2½	4		2 - 12	18,5 - 37,5

DWZ	Kirchseeon 3		Aschheim/Feldkirchen 2		Garching 7		Dachau 3	
Brett 1	Ströhrmann	1675	Kaufmann	1584	Simon	1290	Metz, Georg Simon	1578
Brett 2	Franz	1505	Pohl	1438	Nicka	1004	Schweiger, Ulrich	1548
Brett 3	Neiss	1407	Gruner	1505	Krüner		Miklos, Krisztian	
Brett 4	Sperhake	1402	Eiberweiser	1507	Arora	1175	Miklos, Zoltan	
Brett 5	Strumberger		Sindern	1482	Hammerl	1158	Klimsch, André	1195
Brett 6	Ziegler	1041	Nicolay	1484	Kiener	820	Zunk, Olaf	1236
Durchschnitt		1004		1125		778		926
DWZ	Sendling 4		München Süd-Ost 4		Solln 3		Meiller 2	
Brett 1	Hildebrandt	1681	Stadler	1684	Schmidt	1418	Holzapfel	1549
Brett 2	Jessen	1574	Tsandekidis	1510	Doppelhofer	1471	Azapagic	1616
Brett 3	Lutz	1581	Leeb, Jonas	1438	Niesta	1454	Benning	1450
Brett 4	Sanchez		Castell	1466	Schmidt	1259	Schneider	1522
Brett 5	Derondeau	1580	Huber	1295	von Hoeßlin	1159	Matz	1460
Brett 6	Giaonne	1523	Leeb, Christian	1048	Dr. Schweighard	1219	Timm	1257
Durchschnitt		1134		1055		1178		1107

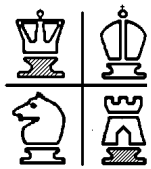

Schachfreunde Dachau 1932 e.V.

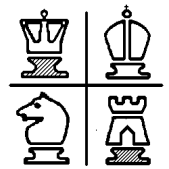

Münchner Mannschaftsmeisterschaft 2011 Spielbericht Runde 1

Kirchseeon 3 - Dachau 3 2½ : 3½ (3½ : 4½)

Mit dieser Begegnung fand der erste Mannschaftskampf einer Dachauer Mannschaft in der MMM 2011 statt. Durch den Ausfall von Georg an Brett 1 kam Steffi zu ihrer Feuertaufe bei den Mannschaftskämpfen.

20.10 Uhr : Steffi muss ihrer Unsicherheit und Unerfahrenheit Tribut zollen und gibt durch ein Abzugsschach ziemlich schnell ihre Dame her.
[Kirchseeon – Dachau 1-0](#)

20.35 Uhr : Zoltan hat einen Turm eingestellt und das nutzt sein Gegner gnadenlos aus, so dass Zoltan nach einer Stunde die Partie aufgeben muss.
[Kirchseeon – Dachau 2-0](#)

21.25 Uhr : Ulrich spielte seine Partie souverän zu Ende und holt den ersten Brettspunkt.
[Kirchseeon – Dachau 2-1](#)

21.45 Uhr : Krisztian gewinnt seine Partie (durch den verbauten Raum und der Enge konnte ich leider nicht einmal einen Blick auf sein Brett werfen)
[Kirchseeon - Dachau 2-2](#)

22.05 Uhr : Olaf hat Glück, dass sein Gegner im 19. Zug ein einzüliges Matt übersieht und gewinnt im 26. Zug in mittlerweile Gewinnstellung aufgrund Zeitüberschreitung.
[Kirchseeon – Dachau 2-3](#)

22.20 Uhr : André kämpft sich mit einem Springer in Rückstand zurück in die Partie. Nach einem abgelehnten Remis ca. 21:15 Uhr sah sich sein Gegner am Ende gezwungen, in mittlerweile leichter Vorteilstellung von André nun dem Remis zuzustimmen.
[Kirchseeon - Dachau 2½ : 3½](#)

3	SC Kirchseeon 3 (6)		DWZ	-	SF Dachau 1932 3 (6)	DWZ	3½ - 4½
1	7	Schwob, Anton	1486	-	2	Schweiger, Ulrich	1548 0 - 1
2	8	Wollny, Paul	1380	-	3	Miklos, Krisztian	0 - 1
3	3	Neiss, Albrecht	1407	-	4	Miklos, Zoltan	1 - 0
4	4	Sperhake, Hans-Jürgen	1402	-	5	Klimsch, Andre	1195 ½ - ½
5	9	Bartl, Ingo	1129	-	6	Zunk, Olaf	1236 0 - 1
6	6	Ziegler, Gerhard	1041	-	7	Zunk, Steffi	1 - 0
7				-			+ - -
8				-			- - +
Schnitt:			1307	-	Schnitt:	1326	

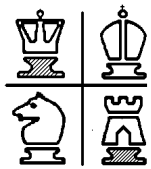

Schachfreunde Dachau 1932 e.V.

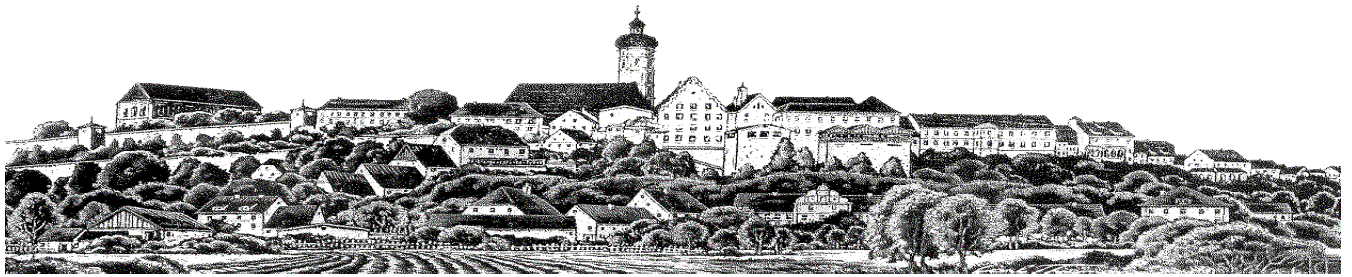
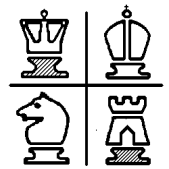

Münchner Mannschaftsmeisterschaft 2011 Spielbericht Runde 2

Dachau 3 – Solln 3 $4\frac{1}{2} : 1\frac{1}{2}$ ($5\frac{1}{2} : 2\frac{1}{2}$)

Da Solln nur mit 5 Spielern antrat, gewann Krisztian an Brett 3 kampflös und wir gingen 1 : 0 in Führung.

Statt mit dieser Führung im Rücken locker aufzuspielen, taten sich unsere Spieler zunächst schwer.

Doch Olaf setzte seinen Gegner immer mehr unter Druck und mit einem schönen Doppelschach am Ende gab der Gegner vor dem drohenden Matt auf.

Die Führung konnte Zoltan dann auf 3 : 0 ausbauen, das Mannschafts-Unentschieden war nun schon sicher.

Leider musste sich Georg an Brett 1 geschlagen geben, aber Ulrich, der schon kurz vor der Aufgabe seiner Partie gestanden hatte, schaffte noch ein Remis und es stand $3\frac{1}{2} : 1\frac{1}{2}$. Der Mannschafts-Sieg war perfekt.

André musste hart kämpfen, er hatte früh zwei Mehrbauern, die am Ende für den Partiegewinn zum Endstand von $4\frac{1}{2} : 1\frac{1}{2}$ ausreichten.

Mit diesem Sieg hat unsere Dritte die Tabellenführung übernommen!

3	SF Dachau 1932 3 (6)	DWZ	-	TSV Solln Schachabteilung 3 (6)	DWZ	$5\frac{1}{2} - 2\frac{1}{2}$
1	1 Metz, Georg Simon	1578	-	1 Schmidt, Axel	1418	0 - 1
2	2 Schweiger, Ulrich	1548	-	2 Doppelhofer, Peter	1471	$\frac{1}{2} - \frac{1}{2}$
3	3 Miklos, Krisztian		-			+ - -
4	4 Miklos, Zoltan		-	9 Serka, Milan	1227	1 - 0
5	5 Klimsch, Andre	1195	-	5 von Hoeßlin, Ursula	1159	1 - 0
6	6 Zunk, Olaf	1236	-	6 Schweighard, Hubert, Dr.	1219	1 - 0

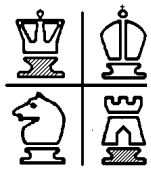

Schachfreunde Dachau 1932 e.V.

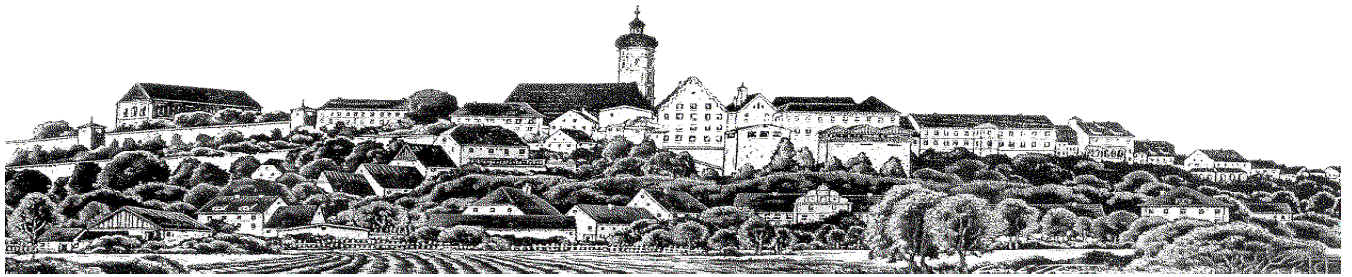
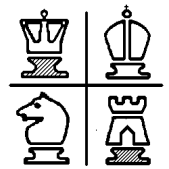

Münchner Mannschaftsmeisterschaft 2011 Spielbericht Runde 3

Dachau 3 – Meiller 2 2 : 4 (3 : 5)

Nach dem Remis von Georg und der Niederlage von André war unsere Dritte zwar in Rückstand geraten, doch Olaf und Krisztian standen auf Gewinn und Ulrich stand so gut, dass er ein Remisangebot seines Gegners ablehnte.

Leider schaffte es Ulrich nicht, seinen Mehrbauern, der sogar ein Freibauer (allerdings am Rand) war, umzuwandeln. Sein Gegner blockierte die Stellung so, dass kein Durchkommen mehr möglich war. Das Remis zum 1 : 2 war die Folge.

Krisztian glich noch zum 2 : 2 aus, doch Olaf, ließ seinem Gegner einmal etwas zu viel Luft, und so drehte dieser den Spieß um. Am Ende konnte Olaf noch nicht einmal das Remis retten und verlor.

Auch Zoltan verlor seine Partie, so unterlag unsere Dritte mit 2 : 4.

Es wäre mehr drin gewesen.

1	SF Dachau 1932 3 (6)	DWZ	-	SC F.X.Meiller 2 (6)	DWZ	3 - 5
1	1 Metz, Georg Simon	1578	-	1 Holzapfel, Günther	1549	½ - ½
2	2 Schweiger, Ulrich	1548	-	2 Azapagic, Salih	1616	½ - ½
3	3 Miklos, Krisztian		-	3 Benning, Johannes	1450	1 - 0
4	4 Miklos, Zoltan		-	4 Schneider, Christian	1522	0 - 1
5	5 Klimesch, Andre	1195	-	7 Peter, Christian	1466	0 - 1
6	6 Zunk, Olaf	1236	-	6 Timm, Wolfgang	1257	0 - 1

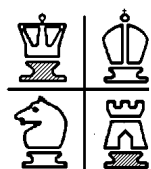

Schachfreunde Dachau 1932 e.V.

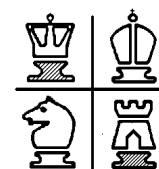

Münchner Mannschaftsmeisterschaft 2011 Spielbericht Runde 4

Garching 7 - Dachau 3 3 : 3 (4 : 4)

Unsere Dritte trat leicht favorisiert bei der 7. Mannschaft von Garching an.

Durch den Ausfall der Stammkräfte der Bretter 1 und 2 kamen Steffi zu Ihrem zweiten und Gernot zu seinem ersten Einsatz für die dritte Mannschaft in dieser Saison.

Durch eine Unachtsamkeit von André an Brett 4 stand es nach 60 min recht schnell 1 : 0 für Garching.

Krisztian musste sich nach einer Abtauschorgie und zwei langen Bauernketten mit einem Remis begnügen.

Steffi machte ihr bestes Spiel bisher überhaupt, konnte aber ihre Überlegenheit nicht in zählbares ummünzen und lief mit großer Nervosität in eine Springergabel hinein. Nach dem Verlust der Dame drehte ihre Gegnerin das Blatt. So stand es $2\frac{1}{2} : \frac{1}{2}$ für Garching.

Olaf beendete nach $2\frac{3}{4}$ Std. seine Partie mit einem schönen Matt, hatte aber auch wieder parallel zur letzten Woche zwei Freibauern, die er aber diesmal hätte durchbringen können. Und als Gernot nach $2\frac{1}{2}$ Stunden einen Freibauern in einem geschickt geführten Endspiel zur Dame umwandelte, stand es $2\frac{1}{2} : 2\frac{1}{2}$.

Zoltan hatte den härtesten Brocken (DWZ 1744), konnte aber in einem Endspiel mit Bauern und 1 Springer seinen Vorteil von einem Mehrbauern nicht in einen Sieg verwandeln, daher endete diese Partie und damit der Mannschaftskampf Unentschieden.

4	SC Garching 1980 7 (6)		DWZ	-	SF Dachau 1932 3 (6)	DWZ	4 - 4
1	1	Simon, Roman	1290	-	3 Miklos, Krisztian		$\frac{1}{2} - \frac{1}{2}$
2	2	Nicka, Wolfgang	1004	-	8 Krüger, Gernot	1279	0 - 1
3	8	Sach, Oliver	1744	-	4 Miklos, Zoltan		$\frac{1}{2} - \frac{1}{2}$
4	4	Arora, Piyush	1175	-	5 Klimsch, Andre	1195	1 - 0
5	6	Kiener, Cornelia	820	-	7 Zunk, Steffi		1 - 0
6	7	Parigi, Ersel	977	-	6 Zunk, Olaf	1236	0 - 1
7				-			+ - -
8				-			- - +
Schnitt:			1168	-	Schnitt:	1236	

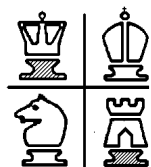

Schachfreunde Dachau 1932 e.V.

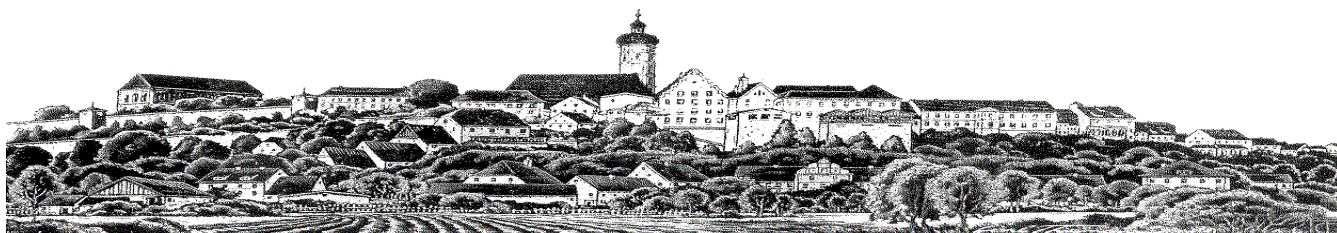
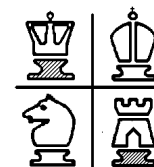

Münchner Mannschaftsmeisterschaft 2011 Spielbericht Runde 5

Dachau 3 – Aschheim 2 2½ : 3½ (3½ : 4½)

Nach dem bisherigen Verlauf gab es noch die theoretische Möglichkeit, den Aufstieg ins Visier zu nehmen. Aber es kam anders ...

Georg hatte einen Rechenfehler in der Ausführung seiner Züge und so machte er den zweiten vor dem ersten Zug seines Plans und stand dann vor einer kaputten Stellung. Zoltan konnte mit zwei Figuren weniger und der Qualität seines Gegners am Ende nichts zählbares entgegensetzen. 0 : 2

Krisztian gewann seine Partie souverän und konnte damit seine Bilanz auf 4,5 Punkten aus 5 Partien erhöhen 1 : 2

Uwe hat uns an Brett 6 ausgeholfen und musste sich nach 3,5-stündigem harten Kampf seinem Gegner beugen. 1 : 3

Ullrich hatte schnell einen Figurenvorteil, musste aber mehr als 3 Stunden kämpfen, seinen Gegner kleinzukriegen, was ihm dann auch gelang 2 : 3

Olaf spielte diesmal wieder an Brett 5 und hatte nach dem 20. Zug zwei Bauern weniger. Obendrein musste er seinen Turm gegen einen Läufer eintauschen. Nach dem 40. Zug drehte die Partie allmählich und er konnte mittels eines Freibauern seinen Gegner zwingen, einen Turm zu opfern um eine Umwandlung zu vermeiden. Leider vermochte Olaf es nicht, diesen Vorteil in Form eines Läufers in einen Sieg zu verwandeln und musste am Ende noch froh sein die Partie ausgeglichen zu gestalten. 2½ : 3½

Damit hat sich der Traum Aufstieg nun endgültig erledigt.

2	SF Dachau 1932 3 (6)		DWZ	-	SG Aschheim/Feldk./Kirchh. 2 (6)		DWZ	3½ - 4½
1	1	Metz, Georg Simon	1578	-	1	Kaufmann, Helmut	1584	0 - 1
2	2	Schweiger, Ulrich	1548	-	4	Eiberweiser, Hans Joerg	1507	1 - 0
3	3	Miklos, Krisztian		-	5	Sindern, Christoph	1482	1 - 0
4	4	Miklos, Zoltan		-	6	Nicolay, Rolf	1484	0 - 1
5	6	Zunk, Olaf	1236	-	9	Brand, Richard	1457	½ - ½
6	9	Lemon, Uwe	1493	-	7	Gundel, Helmut	1418	0 - 1
7				-				+ - -
8				-				- - +
Schnitt:			1463	-	Schnitt:		1488	

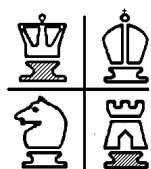

Schachfreunde Dachau 1932 e.V.

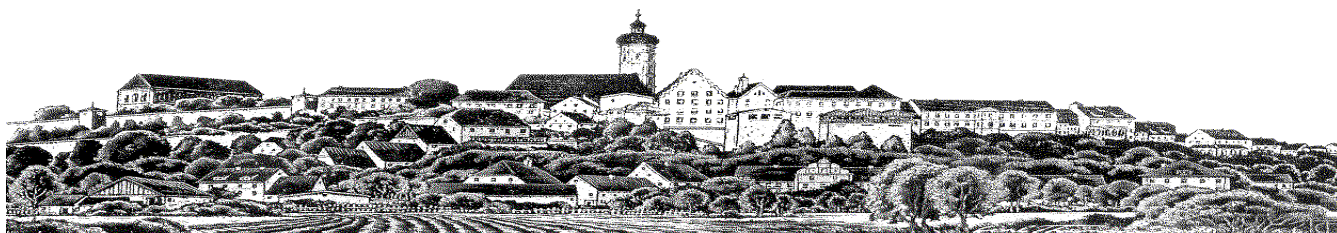
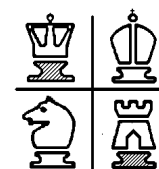

Münchner Mannschaftsmeisterschaft 2011 Spielbericht Runde 6

München Süd-Ost 4 - Dachau 3 6 : 0 (7 : 1)

Eine herbe Niederlage gegen den schon feststehenden Aufsteiger in die C-Klasse.

2	SK München Südost 4 (6)		DWZ	-	SF Dachau 1932 3 (6)		DWZ	7 - 1
1	1	Stadler, Andreas	1721	-	2	Schweiger, Ulrich	1548	1 - 0
2	2	Tsandekidis, Neofytos	1663	-	3	Miklos, Krisztian		1 - 0
3	3	Leeb, Jonas	1409	-	4	Miklos, Zoltan		1 - 0
4	4	Castell, Patrick	1499	-	5	Klimsch, Andre	1195	1 - 0
5	11	Puchta, Guenther	1784	-	6	Zunk, Olaf	1236	1 - 0
6	12	Possinger, Helmut	1595	-	7	Zunk, Steffi		1 - 0
7				-				+ - -
8				-				- - +
Schnitt:			1611	-	Schnitt:		1326	

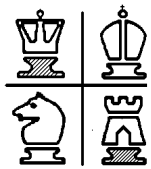

Schachfreunde Dachau 1932 e.V.

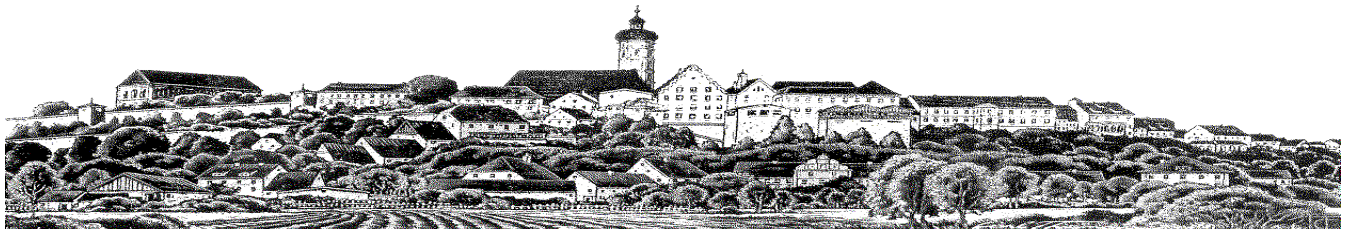
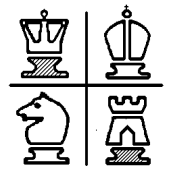

Münchner Mannschaftsmeisterschaft 2011 Spielbericht Runde 7

Dachau 3 – Sendling 4 $2\frac{1}{2} : 3\frac{1}{2}$ ($3\frac{1}{2} : 4\frac{1}{2}$)

Gegen den Aufstiegsaspiranten Sendling 4 hat sich unsere Dritte knapp geschlagen geben müssen.

Georg verlor seine Partie sehr schnell, aber Ersatzmann Uwe konnte zum 1 : 1 ausgleichen.

Durch die Niederlagen von Krisztian und Olaf zum 1 : 3 war Sendling auf der Siegerstraße, doch Ulrich konnte seinen Gegner mit einem Mehrbauern so unter Druck setzen, dass dieser seinen Turm stehen ließ und dann sofort aufgab.

Zum Mannschafts-Unentschieden hätte Zoltan gewinnen müssen. Bei ausgeglichenem Material stand er recht gut und seinem Gegner lief die Zeit davon. In akuter Zeitnot schaffte es der Gegner am Ende doch, 20 Sekunden vor Ablauf seiner Zeit, die Remisstellung zu erreichen, was den Sieg von Sendling bedeutete.

4	SF Dachau 1932 3 (6)		DWZ	-	SC Sendling 4 (6)	DWZ	$3\frac{1}{2} - 4\frac{1}{2}$	
1	1	Metz, Georg Simon	1578	-	1	Hildebrandt, Benjamin	1681	0 - 1
2	2	Schweiger, Ulrich	1548	-	2	Jessen, Karsten	1574	1 - 0
3	3	Miklos, Krisztian		-	5	Derondeau, Rudolf	1580	0 - 1
4	4	Miklos, Zoltan		-	6	Giannone, Louis	1523	$\frac{1}{2} - \frac{1}{2}$
5	6	Zunk, Olaf	1236	-	10	Eckstein, Helmut	1566	0 - 1
6	9	Lemon, Uwe	1493	-	7	Rebien, Inge	1173	1 - 0
7				-				+ - -
8				-				- - +
Schnitt:			1463	-	Schnitt:		1516	