

Münchener Mannschaftsmeisterschaft 2011

Bezirksliga

Dachau 1

1. Runde	Fasanerie Nord 1 - Dachau 1	2 : 6	Neuhausen 1 - Deisenhofen 1 3 : 5
18.03.2011	"Fagana", Georg-Zech-Allee 15, 80995 München		Tarrasch 3 - Roter Turm 1 4,5 : 3,5
Freitag	089/1506308		Fasanerie Nord 1 - Dachau 1 2 : 6
19.30 Uhr	über Feldmochinger Str. oder Lerchenauer Str., Bus 173 Faganastr.		Bayern München 4 - Garching 3 6 : 2
2. Runde	Dachau 1 - Tarrasch 3	4,5 : 3,5	Bayern München 4 - Neuhausen 1 6 : 2
24.03.2011	Adolf-Hölzel-Haus, Ernst-Reuter-Platz 1, 85221 Dachau		Garching 3 - Fasanerie Nord 1 5,5 : 2,5
Donnerstag	08131/15027		Dachau 1 - Tarrasch 3 4,5 : 3,5
19.30 Uhr	Parken ok		Roter Turm 1 - Deisenhofen 1 4,5 : 3,5
3. Runde	Dachau 1 - Neuhausen 1	3,5 : 4,5	Dachau 1 - Neuhausen 1 3,5 : 4,5
31.03.2011	Adolf-Hölzel-Haus, Ernst-Reuter-Platz 1, 85221 Dachau		Roter Turm 1 - Garching 3 4 : 4
Donnerstag	08131/15027		Deisenhofen 1 - Bayern München 4 2,5 : 5,5
19.30 Uhr	Parken ok		Tarrasch 3 - Fasanerie Nord 1 6,5 : 1,5
4. Runde	Garching 3 - Dachau 1	5 : 3	Neuhausen 1 - Tarrasch 3 4 : 4
08.04.2011	Bürgerhaus Garching, Bürgerplatz 9, 85748 Garching		Fasanerie Nord 1 - Deisenhofen 1 3 : 5
Freitag			Bayern München 4 - Roter Turm 1 4,5 : 3,5
19.30 Uhr	Parken ok, U6 Garching-Hochbrück, Eingang gegenüber Sparkasse		Garching 3 - Dachau 1 5 : 3
5. Runde	Dachau 1 - Bayern München 4	3 : 5	Garching 3 - Neuhausen 1 5 : 3
14.04.2011	Adolf-Hölzel-Haus, Ernst-Reuter-Platz 1, 85221 Dachau		Dachau 1 - Bayern München 4 3 : 5
Donnerstag	08131/15027		Roter Turm 1 - Fasanerie Nord 1 5,5 : 2,5
19.30 Uhr	Parken ok		Deisenhofen 1 - Tarrasch 3 3 : 5
6. Runde	Deisenhofen 1 - Dachau 1	2 : 6	Neuhausen 1 - Roter Turm 1 2,5 : 5,5
06.05.2011	Evangelisches Gemeindehaus, Alpenstr. 16, 82041 Oberhaching		Deisenhofen 1 - Dachau 1 2 : 6
Freitag			Tarrasch 3 - Garching 3 4 : 4
19.30 Uhr	unmittelbar beim Rathaus Oberhaching		Fasanerie Nord 1 - Bayern München 4 1 : 7
7. Runde	Dachau 1 - Roter Turm 1	3,5 : 4,5	Fasanerie Nord 1 - Neuhausen 1 3,5 : 4,5
13.05.2011	Anton-Fingerle-Zentrum München		Bayern München 4 - Tarrasch 3 5 : 3
Freitag			Garching 3 - Deisenhofen 1 6 : 2
19.30 Uhr			Dachau 1 - Roter Turm 1 3,5 : 4,5

Mannschaftsaufstellung

	Nr.	DWZ
Brett 1	Zollbrecht, Josef	128 2232
Brett 2	Budai, Zoltan	134 1952
Brett 3	Iberl, Michael	161 2038
Brett 4	Breitenfeld, Alexander	147 2127
Brett 5	Wiest, Leonhard	1022 1917
Brett 6	Maier, Michael	080 1961
Brett 7	Thäte, Ralf	160 1801
Brett 8	Wallner, Johann Jun.	073 1847
1. Ersatz	Lobner, Winfried	224 1898
2. Ersatz	Hellrung, Bernhard	1019 1818
3. Ersatz	Auerweck, Robert	1017 1766
4. Ersatz	Sonnauer, Klaus Peter	222 1712
5. Ersatz	Gstaltmeyr, Martin	223 1529
6. Ersatz	Hanan, Bangin	1002 1572
	kampflos	

Runde

	1	2	3	4	5	6	7		Quote
	0,5	1,0	0,5		1,0			3,0 aus 4	75%
	0,5	1,0	0,0	0,0	0,0	0,0	0,0	1,5 aus 7	21%
	0,5	0,5		0,0	0,5	0,0	0,0	1,5 aus 6	25%
	1,0	0,0	1,0	0,0	0,0	1,0	1,0	4,0 aus 7	57%
	1,0	0,5	0,0		0,5	1,0	1,0	4,0 aus 6	67%
	1,0	1,0	0,0	0,5	0,0	1,0	0,0	3,5 aus 7	50%
	0,5	0,0	1,0	0,5	1,0	1,0	0,5	4,5 aus 7	64%
	1,0		0,5	1,0	1,0	1,0		4,5 aus 5	90%
							0,5	0,5 aus 1	50%
	0,5	1,0		0,5			0,5	2,5 aus 4	63%
			0,0					0,0 aus 1	0%
								0,0 aus 0	
								0,0 aus 0	
								0,0 aus 0	
Dachau 1	6,0	4,5	3,5	3,0	3,0	6,0	3,5	29,5 aus 55	54%

Bezirksliga

2010/2011

Rang	Mannschaft	1	2	3	4	5	6	7	8	MPkt	BPkt
1.	FC Bayern München 4		6	4½	5	5	6	5½	7	14 - 0	39,0 - 17,0
2.	SC Garching 1980 3	2		4	4	5	5	6	5½	10 - 4	31,5 - 24,5
3.	SC Roter Turm Altstadt 1	3½	4		3½	4½	5½	4½	5½	9 - 5	31,0 - 25,0
4.	SC Tarrasch 45 München 3	3	4	4½		3½	4	5	6½	8 - 6	30,5 - 25,5
5.	SF Dachau 1932 1	3	3	3½	4½		3½	6	6	6 - 8	29,5 - 26,5
6.	SC Neuhausen 1908 1	2	3	2½	4	4½		3	4½	5 - 9	23,5 - 32,5
7.	SF Deisenhofen 1	2½	2	3½	3	2	5		5	4 - 10	23,0 - 33,0
8.	FC Fasanerie-Nord 1	1	2½	2½	1½	2	3½	3		0 - 14	16,0 - 40,0

DWZ	Fasanerie Nord 1		Bayern München 4		Garching 3		Dachau 1	
Brett 1	Bien		Wengler	2092	Dehlinger	2105	Zollbrecht, Josef	2232
Brett 2	Jäger	1978	Riewe	2018	Lutz	2072	Budai, Zoltan	1952
Brett 3	Schönborn	1811	Ciaffone	2012	Schmidt	1988	Iberl, Michael	2038
Brett 4	Frankl	2046	Lichtenstern	2007	Kaiser	2015	Breitenfeld, Alexande	2127
Brett 5	Wied	1881	Jüttner	1972	Tunka	1945	Wiest, Leonhard	1917
Brett 6	Passon	1884	Jovanovic	1925	Wolter	2027	Maier, Michael	1961
Brett 7	Krader	1792	Todd	2002	Ritter	1937	Thäte, Ralf	1801
Brett 8	Ljakic	1708	Keller	2000	Rohrer	1909	Wallner, Johann Jun	1847
Durchschnitt	1871			2004		2000		1984

DWZ	Roter Turm 1		Deisenhofen 1		Tarrasch 3		Neuhausen 1	
Brett 1	Krämer	2137	Dr. Goebel	2101	Weichert	2228	Basener	2079
Brett 2	Dr. Pittelkow	2024	Brunner	1967	Buchner	2181	Habermann	2088
Brett 3	Josch	2109	Münsch	1893	Delix	1976	Staudacher	1968
Brett 4	Strobl	1961	Risper	1878	Daurer	1993	Jukic	1870
Brett 5	Dr. Beyerlein	1961	Rupp	1870	Rasch	2016	Kainzbauer	1922
Brett 6	Dr. Katzameyer	1999	Förster	1847	Beckers	2002	Sprung	1864
Brett 7	Bohnhoff	1964	Paul	1794	Koch	1949	Schweigert	1814
Brett 8	Schunk	2116	Zeller	1774	Dr. Mack	1884	Kraus	1820
Durchschnitt	2034			1891		2029		1928

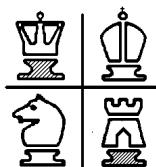

Schachfreunde Dachau 1932 e.V.

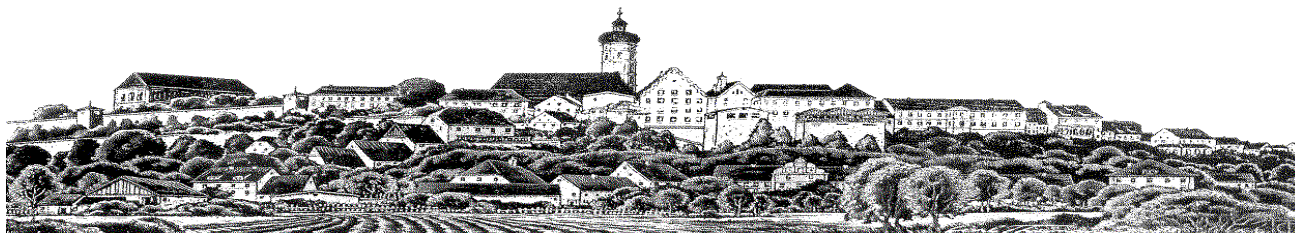
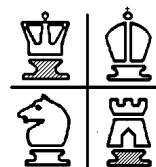

Münchner Mannschaftsmeisterschaft 2011 Spielbericht Runde 1

Fasanerie-Nord 1 - Dachau 1 2 : 6

Zum Saisonauftakt besiegte unsere Erste die Mannschaft von Fasanerie-Nord 1 mit 6 : 2 und setzte sich gemeinsam mit Bayern München 4 an die Tabellenspitze.

3	FC Fasanerie-Nord 1		DWZ	-	SF Dachau 1932 1		DWZ	2 - 6
1	2	Jäger, Mike	1978	-	2	Budai, Zoltan	1952	½ - ½
2	3	Schönborn, Frank	1811	-	3	Iberl, Michael	2038	½ - ½
3	4	Frankl, Bernhard	2046	-	4	Breitenfeld, Alexander	2127	0 - 1
4	9	Johansen, Peter	2011	-	5	Wiest, Leonhard	1917	0 - 1
5	5	Wied, Christian	1881	-	6	Maier, Michael	1961	0 - 1
6	6	Passon, Marcel	1884	-	7	Thäte, Ralf	1801	½ - ½
7	7	Krader, Daniel	1792	-	8	Wallner, Johann	1847	0 - 1
8	8	Ljakic, Sejad	1708	-	9	Hellrung, Bernhard, Dr.	1818	½ - ½
Schnitt:			1888	-	Schnitt:		1932	

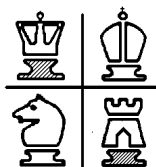

Schachfreunde Dachau 1932 e.V.

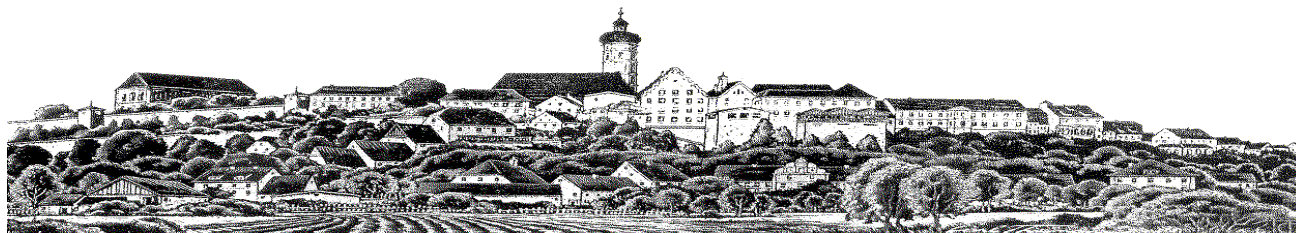
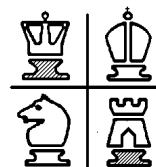

Münchner Mannschaftsmeisterschaft 2011 Spielbericht Runde 2

Dachau 1 – Tarrasch München 3 4½ : 3½

Zum Saisonauftakt hatte unsere Erste die Mannschaft von Fasanerie-Nord 1 mit 6 : 2 besiegt und setzte sich gemeinsam mit Bayern München 4 an die Tabellenspitze.

Äußerst spannend verlief der Kampf unserer Ersten gegen Tarrasch3. Bis zur allerletzten Minute war offen, ob Josef das für den Gewinn des Mannschaftskampfs erforderliche Remis erreichen würde.

Hinter Bayern München 4 liegt unsere Erste nun mit 4 : 0 Mannschaftspunkten auf Platz 2 der Tabelle.

3	SF Dachau 1932 1	DWZ	-	SC Tarrasch 45 München 3	DWZ	4½ - 3½
1	1 Zollbrecht, Josef	2232	-	2 Buchner, Rudolf	2181	½ - ½
2	2 Budai, Zoltan	1952	-	3 Derix, Bernhard	1976	1 - 0
3	3 Iberl, Michael	2038	-	4 Daurer, Walter	1993	½ - ½
4	4 Breitenfeld, Alexander	2127	-	5 Rasch, Gerhard	2016	0 - 1
5	5 Wiest, Leonhard	1917	-	7 Koch, Enrico	1949	½ - ½
6	6 Maier, Michael	1961	-	10 Cabrera, Elmo	1818	1 - 0
7	7 Thäte, Ralf	1801	-	11 Tsikerdanos, Konstantinos	1979	0 - 1
8	9 Hellrung, Bernhard, Dr.	1818	-	8 Mack, Thomas, Dr.	1884	1 - 0

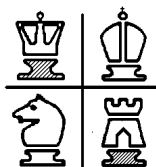

Schachfreunde Dachau 1932 e.V.

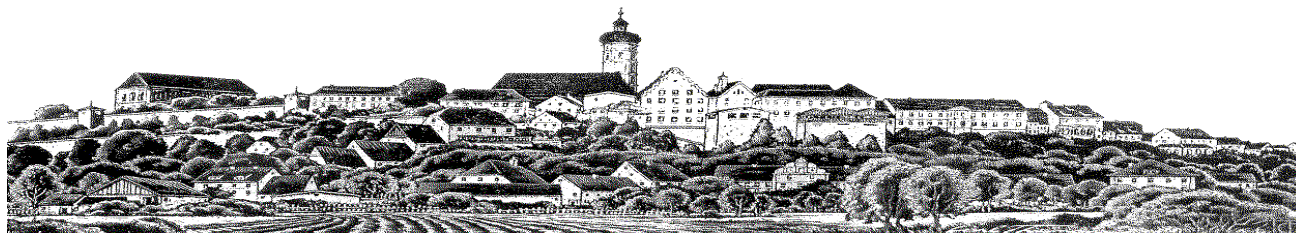
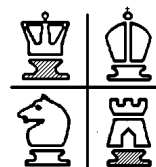

Münchner Mannschaftsmeisterschaft 2011 Spielbericht Runde 3

Dachau 1 – Neuhausen 1 3½ : 4½

Eine knappe Niederlage musste unsere Erste gegen Neuhausen hinnehmen, Dabei wäre ein Unentschieden auf jeden Fall drin gewesen.

Johann hatte kurz vor Ende des Kampfes die Chance, zu seinem Mehrbauern einen zweiten hinzuzugewinnen, indem er den Bauern seines Gegners, der einen Doppelschritt neben Johans zweiten Bauern gemacht hatte, mit seinem Turm schlug. Stattdessen konnte er nicht widerstehen, den Bauern en passant zu schlagen mit der Folge, dass er seinen Bauern ebenfalls verlor und der Gegner die Stellung zum Remis blockieren konnte.

1	SF Dachau 1932 1		DWZ	-	SC Neuhausen 1908 1		DWZ	3½ - 4½
1	1	Zollbrecht, Josef	2232	-	1	Basener, Winfried	2079	1 - 0
2	2	Budai, Zoltan	1952	-	2	Habermann, Jochen	2088	0 - 1
3	4	Breitenfeld, Alexander	2127	-	3	Staudacher, Thomas	1968	1 - 0
4	5	Wiest, Leonhard	1917	-	4	Jukic, Marinko	1870	0 - 1
5	6	Maier, Michael	1961	-	5	Kainzbauer, Harald	1922	0 - 1
6	7	Thäte, Ralf	1801	-	6	Sprung, Norbert	1864	1 - 0
7	8	Wallner, Johann	1847	-	7	Schweigert, Herrmann	1814	½ - ½
8	10	Auerweck, Robert	1766	-	8	Kraus, Jürgen	1820	0 - 1

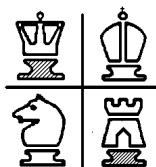

Schachfreunde Dachau 1932 e.V.

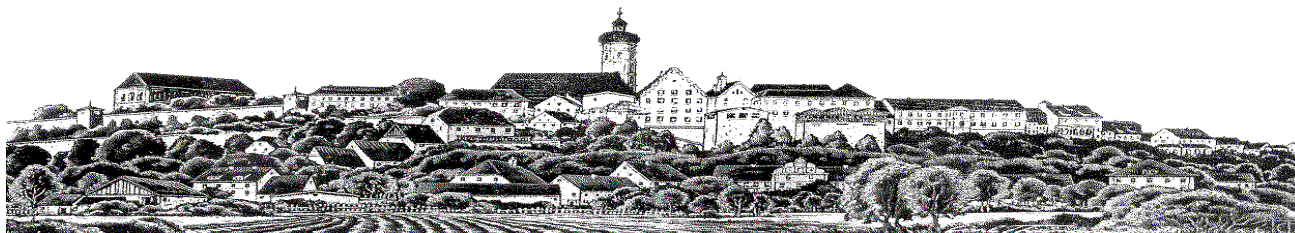
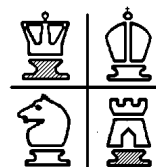

Münchner Mannschaftsmeisterschaft 2011 Spielbericht Runde 4

Garching 3 – Dachau 1 5 : 3

Mit nur einem Sieg durch Johann Wallner war bei Garching 3 nichts zu gewinnen.

Bei 4 : 4 Mannschaftspunkten ist das Thema Abstieg in dieser Saison noch nicht vom Tisch.

4	SC Garching 1980 3			DWZ	-	SF Dachau 1932 1			DWZ	5 - 3
1	1	Dehlinger, Alexander		2105	-	1	Zollbrecht, Josef		2232	½ - ½
2	2	Lutz, Gerhard		2072	-	2	Budai, Zoltan		1952	1 - 0
3	3	Schmidt, Hans		1988	-	3	Iberl, Michael		2038	1 - 0
4	4	Kaiser, Matthias		2015	-	4	Breitenfeld, Alexander		2127	1 - 0
5	7	Ritter, Thomas		1937	-	6	Maier, Michael		1961	½ - ½
6	11	Keuntje, Christopher		1817	-	9	Hellrung, Bernhard, Dr.		1818	½ - ½
7	8	Rohrer, David		1909	-	7	Thäte, Ralf		1801	½ - ½
8	12	Greiner, Gregory		1574	-	8	Wallner, Johann		1847	0 - 1
Schnitt:				1927	-	Schnitt:				1972

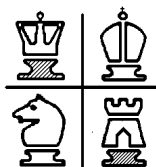

Schachfreunde Dachau 1932 e.V.

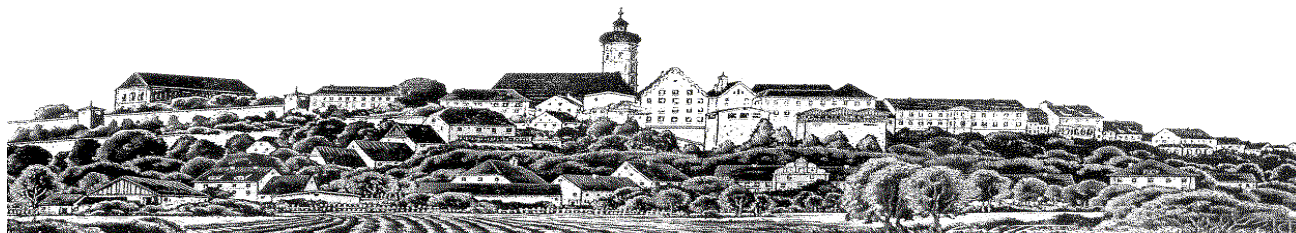
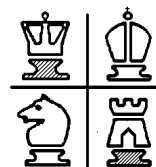

Münchner Mannschaftsmeisterschaft 2011 Spielbericht Runde 5

Dachau 1 – Bayern München 4 3 : 5

Gegen die stärkste Mannschaft der diesjährigen Bezirksliga musste unsere Erste eine 3 : 5-Niederlage hinnehmen.

2	SF Dachau 1932 1		DWZ	-	FC Bayern München 4		DWZ	3 - 5
1	2	Budai, Zoltan	1952	-	1	Wengler, Jörg	2092	0 - 1
2	3	Iberl, Michael	2038	-	2	Riewe, Gerhard	2018	½ - ½
3	4	Breitenfeld, Alexander	2127	-	4	Lichtenstern, Benjamin	2007	0 - 1
4	5	Wiest, Leonhard	1917	-	5	Jüttner, Andreas	1972	½ - ½
5	6	Maier, Michael	1961	-	6	Jovanovic, Momir	1925	0 - 1
6	7	Thäte, Ralf	1801	-	7	Todd, Christian	<u>2002</u>	1 - 0
7	9	Hellrung, Bernhard, Dr.	1818	-	8	Keller, Andreas	2000	0 - 1
8	8	Wallner, Johann	1847	-	10	Jagla, Roland	1980	1 - 0
Schnitt:			1932	-	Schnitt:		1999	

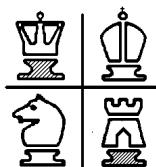

Schachfreunde Dachau 1932 e.V.

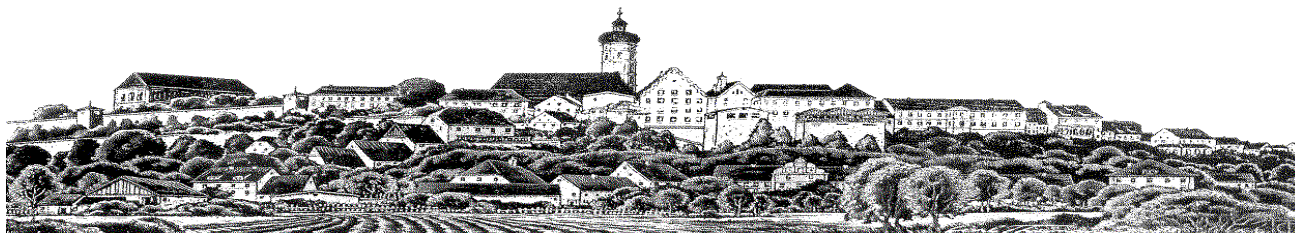
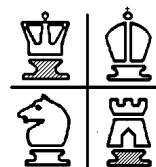

Münchner Mannschaftsmeisterschaft 2011 Spielbericht Runde 6

Deisenhofen - Dachau 1 2 : 6

Unsere Erste hat gegen Deisenhofen einen hohen Sieg (6:2) geholt.

Deisenhofen trat an den Brettern 7 und 8 mit zwei Ersatzleuten an. Entsprechend schnell konnten wir an Brett 7 (Thäte) und kurz darauf auch an Brett 8 (Wallner) Siege erringen.

Weitere Siege folgten an den Brettern 4 (Breitenfeld), 5 (Wiest), 6 (Meier) und 1 (Zollbrecht), so dass die Schachfreunde mit 6:0 in Führung gingen.

Nur die Partien an den Brettern 2 (Budai) und 3 (Iberl) waren im Endspiel nicht mehr zu halten. Der 5. Platz in der Bezirksklasse ist damit gefestigt.

Aufsteiger und Absteiger stehen bereits fest.

2	SF Deisenhofen 1		DWZ	-	SF Dachau 1932 1		DWZ	2 - 6
1	2	Brunner, Helmut	1967	-	1	Zollbrecht, Josef	2232	0 - 1
2	3	Münsch, Christian	1893	-	2	Budai, Zoltan	1952	1 - 0
3	5	Rupp, Eckhart	1870	-	3	Iberl, Michael	2038	1 - 0
4	6	Förster, Michael	1847	-	4	Breitenfeld, Alexander	2127	0 - 1
5	7	Paul, Franz Xaver	1794	-	5	Wiest, Leonhard	1917	0 - 1
6	8	Zeller, Patrick	1774	-	6	Maier, Michael	1961	0 - 1
7	12	Kanduth, Friedrich	1666	-	7	Thäte, Ralf	1801	0 - 1
8	13	Koenig, Georg	1340	-	8	Wallner, Johann	1847	0 - 1
Schnitt:			1768	-	Schnitt:		1984	

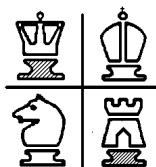

Schachfreunde Dachau 1932 e.V.

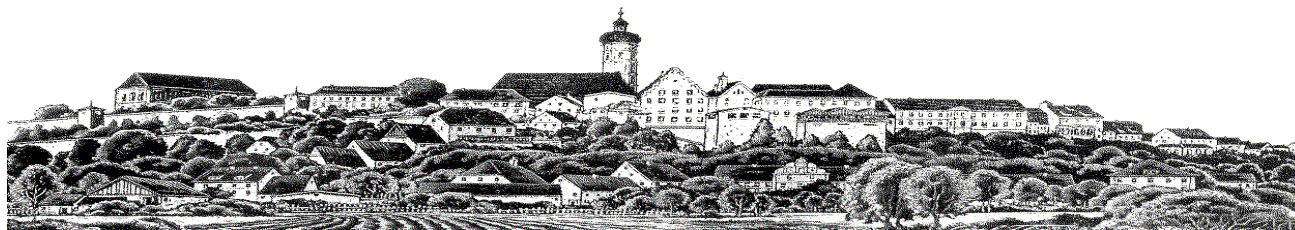
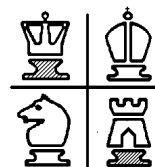

Münchner Mannschaftsmeisterschaft 2011 Spielbericht Runde 7

Dachau 1 - Roter Turm 1 3½ : 4½

Es hat leider nicht geklappt. Josef ist an Brett 1 doch nicht zu ersetzen.

In der Begegnung zwischen Dachau 1 und Roter Turm ging es, obwohl beide Mannschaften nach der Runde 6 in der Bezirksliga nur die Plätze 4 und 5 belegten, um den Aufstieg in die Regionalliga, da weder der FC Bayern 4 noch Garching aufsteigen dürfen und Tarrasch auf Platz 3 noch einholbar war.

Allerdings dauerte unser Traum nur kurz. Zoltan Budai wurde von seinem Gegner in der Eröffnung mit einer ihm unbekanntem Variante im Sweschnikov-Sizilianer überrascht und verlor seine Partie. Michael Iberl, der an Brett 2 aufgerückt war, verlor seine Partie leider ebenfalls. Michael Maier konnte seine Partie mit einer Qualität weniger und gegen 2 verbundene Freibauern des Gegners am Damenflügel im Endspiel nicht halten.

Nur Alexander Breitenfeld und Leonhard Wiest gewannen ihre Partien an den Brettern 3 und 4 souverän.

Unser Ersatzspieler Winfried Lobner holte an Brett 8 unser erstes Remis. Ralf Thäte konnte an Brett 6 ein total verlorenes Endspiel noch in ein Remis abwickeln, so dass beim Stand von 3:4 nur noch Bernhard Hellrung um wenigstens einen Mannschaftspunkt für die Schachfreunde kämpfte. Sein Gegner rettete sich allerdings in ein Dauerschach und der Endstand betrug daher leider 3½ : 4½ gegen uns.

Da Tarrasch sein letztes Spiel gegen den FC Bayern verlor, rückte der Rote Turm durch seinen Sieg gegen unsere Erste auf Platz 3 in der Bezirksliga vor und dürfte dadurch in die Regionalliga aufsteigen. Für uns bleibt leider nur der 5. Platz in der Bezirksliga.

4	SF Dachau 1932 1		DWZ	-	SC Roter Turm Altstadt 1	DWZ	3½ - 4½
1	2	Budai, Zoltan	1952	-	1	Krämer, Stefan	2137 0 - 1
2	3	Iberl, Michael	2038	-	3	Josch, Sylvio	2109 0 - 1
3	4	Breitenfeld, Alexander	2127	-	5	Beyerlein, Andreas, Dr.	1969 1 - 0
4	5	Wiest, Leonhard	1917	-	7	Bohnhoff, Peter	1964 1 - 0
5	6	Maier, Michael	1961	-	8	Schunk, Herbert	2116 0 - 1
6	7	Thäte, Ralf	1801	-	9	Schmitzer, Peter	1948 ½ - ½
7	9	Hellrung, Bernhard, Dr.	1818	-	12	Eisfeld, Klaus	1862 ½ - ½
8	11	Lobner, Winfried	1898	-	13	Hennig, Bernd	1847 ½ - ½
Schnitt:			1939	-	Schnitt:	1994	