

Dachauer Nachrichten

SCHACH

12.4.1994

Gerd Ralf entwickelt sich zum Kronprinzen

SCHACH: Nach vier Spielen noch unbesiegt

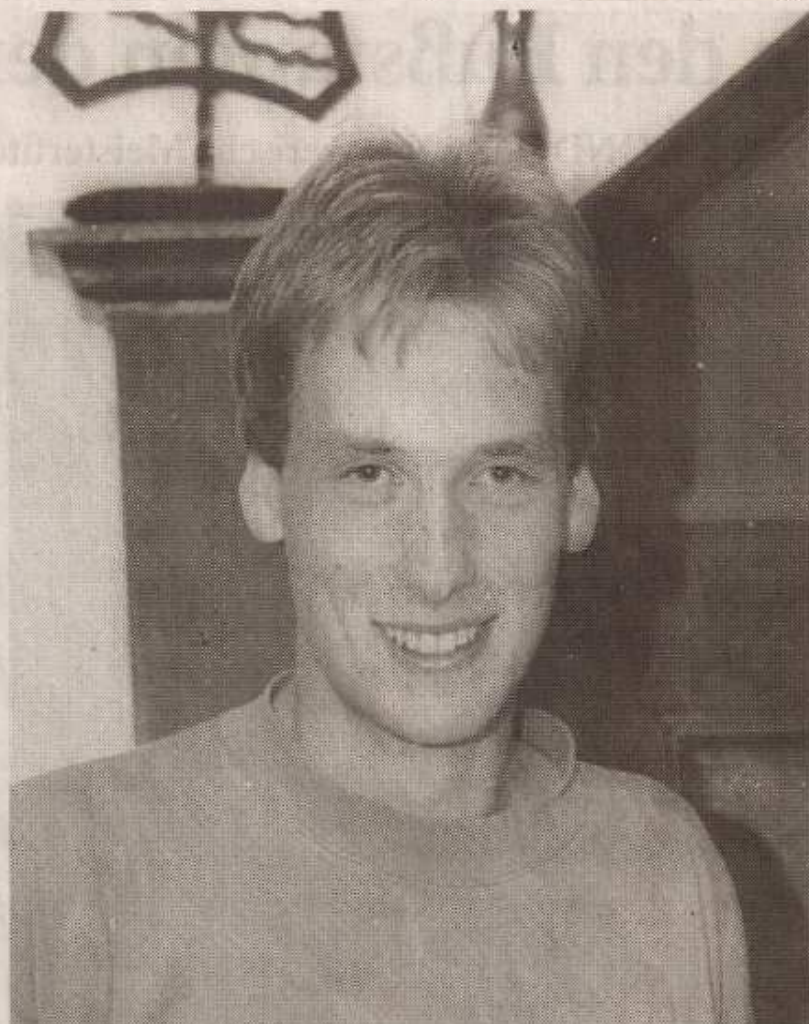

Hinter Josef Zollbrecht die unbestrittene Nummer zwei bei den Schachfreunden: Gerd Ralf ist nach vier Spielen noch ohne Niederlage.
Foto: kn

Dachau (red) – Mit seinem Remis im Spiel gegen den SC Pasing II bleibt Gerd Ralf von den Dachauer Schachfreunden auch nach vier Spielen unbesiegt. Ralf hat sich damit zu einer Stütze der ersten Mannschaft entwickelt, in der internen „Hitliste“ der Schachfreunde nimmt er den ersten Platz ein.

Seit zehn Jahren spielt der Jurastudent für die Schachfreunde Dachau. Mit phantastischen Erfolgen setzte er sich heuer gegen durchwegs stärker eingeschätzte Gegner durch. Wenn Gerd Ralf diese Serie fortsetzen kann, so verbessert sich der ehemalige Deutsche Auswahlspieler auf über 2000 DWZ-Punkte (zum Vergleich: Weltmeister Gari Kasparow 2800) und ist damit zweitbesten SFD-Spieler hinter Josef Zollbrecht (DWZ 2324).

Auf dem 2. Platz der Rangliste liegt „Shooting-Star“ Ernst Meinert, der bereits in allen drei Ligen zum Einsatz kam und sogar in der Bezirksliga mit einem Sieg bestehen konnte.

Den höchsten Erfolgsquotienten (83 Prozent) im Verein erreichte bisher der Mannschaftsführer der B-Klasse, Lutz Kinder, der allerdings erst dreimal ans Brett ging. Lutz Kinder versucht mit seinen Erfolgen, seine Mannschaftskollegen zu motivieren. Vielleicht ist der drohende Abstieg der Mannschaft noch zu vermeiden.

Neben 24 fest nominierten Spielern setzen die Schachfreunde auf sechs Ersatzspieler. Bester ist bislang Walter Halbwirth, der aus drei Einsätzen zwei Punkte holen konnte.

Hinter Gerd Ralf und Ernst Meinert sieht es in der internen Rangliste der SFD wie folgt aus: 3. Lutz Kinder; 4. Johann Wallner und Josef Zollbrecht; 6. Zoltan Budai, Walter Fink, Walter Halbwirth und Peter Flehmert; 10. Stefan Fischer und Michael Maier; 12. Sebastian Blank.

Am kommenden Donnerstag, 14. April, können sich interessierte Zuschauer im Adolf-Hoelzel-Haus ein Bild von der Spielstärke in der Schach-Bezirksliga machen. Dann empfängt die erste Mannschaft der Schachfreunde den SC Garching zum Spitzenspiel. Beginn der Partie ist um 19.30 Uhr.