

Schachfreunde Dachau 1932 e.V.

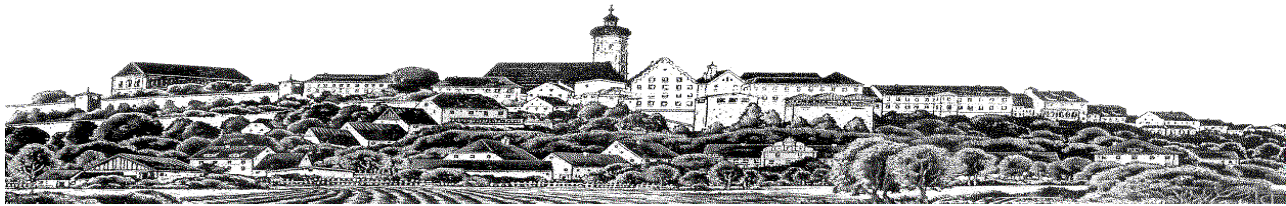
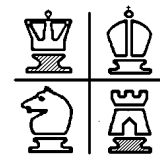

MMM 1986 Spielerbilanz

Name	DWZ	Runde							Punkte	Partien	Quote
		1	2	3	4	5	6	7			
1 Baier, Klaus (8)						6,0/7			6,0	aus 7	86%
2 Maier, Michael (2)						5,0/6			5,0	aus 6	83%
3 Sieber, Hans (2)		5,0/7							5,0	aus 7	71%
4 Burghart, Anton (5)			5,0/7						5,0	aus 7	71%
5 Erdmann, Georg (7)						5,0/7			5,0	aus 7	71%
6 Blank, Sebastian (1)		4,5/7							4,5	aus 7	64%
7 Reich, Arthur (6)			3,5/5						3,5	aus 5	70%
8 Wallner, Johann jun. (4)		3,5/6							3,5	aus 6	58%
Schlüter, Wilhelm (7)		3,5/6							3,5	aus 6	58%
10 Kaltenegger, Martin (8)		3,5/7							3,5	aus 7	50%
11 Machhammer, Günter (4)						3,5/7			3,5	aus 7	50%
12 Wessner, Manfred (4)			3,0/6						3,0	aus 6	50%
13 Schuster, Richard (3)						3,0/6			3,0	aus 6	50%
14 Demleitner, Alois (6)						2,5/3			2,5	aus 3	83%
15 Fibich, Stefan (1)						2,5/4			2,5	aus 4	63%
16 Widmann, Helmut (5)						2,5/6			2,5	aus 6	42%
17 Friedrich, Josef (8)			2,5/7						2,5	aus 7	36%
18 Floeren, Ernst (7)			2,0/5						2,0	aus 5	40%
19 Rusch, Peter (6)		2,0/6							2,0	aus 6	33%
20 Haschner, Anton		0,0/1	2,0/5						2,0	aus 6	33%
21 Wallner, Johann sen. (3)			2,0/6						2,0	aus 6	33%
22 Egger, Johann (1)			2,0/7						2,0	aus 7	29%
Fischer, Thomas (2)			2,0/7						2,0	aus 7	29%
24 Effner, Richard		0,5/2				1,0/1			1,5	aus 3	50%
25 Halbwirth, Walter						1,0/1			1,0	aus 1	100%
Jilek, Karl						1,0/1			1,0	aus 1	100%
27 Fink, Walter			1,0/1			0,0/1			1,0	aus 2	50%
28 Huber, Udo						1,0/2			1,0	aus 2	50%
29 Ralf, Gerd (3)		1,0/7							1,0	aus 7	14%
30 Guzman, Uwe						0,5/1			0,5	aus 1	50%
Quirin, Heinz						0,5/1			0,5	aus 1	50%
32 Dr. Stöhr, Nikolaus						0,5/2			0,5	aus 2	25%
33 Schwarz, Helmut (5)		0,5/5							0,5	aus 5	10%
34 Filius, Bernard		0,0/1							0,0	aus 1	0%
Riedel, Markus		0,0/1							0,0	aus 1	0%
									84,5	aus 168	50%

Dachau 1	A-Klasse
Dachau 2	C-Klasse
Dachau 3	D-Klasse
Ersatz	