

# Schachfreunde Dachau 1932 e.V.

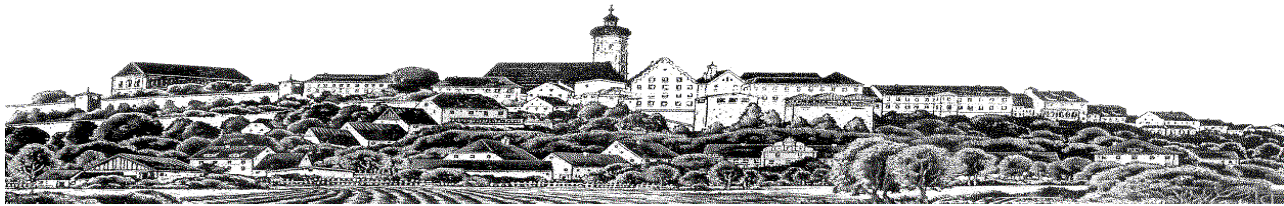
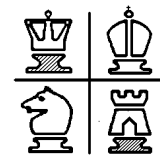

## MMM 1984 Spielerbilanz

Name	DWZ	Runde							Punkte	Partien	Quote
		1	2	3	4	5	6	7			
1 Schuster, Richard (7)				5,0/7					5,0	aus 7	71%
2 Egger, Johann (3)					4,5/6				4,5	aus 6	75%
3 Blank, Sebastian (1)		4,5/7							4,5	aus 7	64%
4 Sieber, Hans (3)		4,0/6							4,0	aus 6	67%
5 Fibich, Stefan (7)					4,0/6				4,0	aus 6	67%
6 <b>Wallner, Johann jun. (8)</b>		4,0/7							4,0	aus 7	57%
7 Burghart, Anton (6)				4,0/7					4,0	aus 7	57%
8 <b>Wessner, Manfred (8)</b>				3,5/6					3,5	aus 6	58%
9 Reichenbach, Gerhard (4)				3,5/7					3,5	aus 7	50%
10 Schwibinger, Ludwig (5)				3,0/3					3,0	aus 3	100%
11 Riedel, Markus (2)		3,0/5							3,0	aus 5	60%
Fischer, Thomas		3,0/5							3,0	aus 5	60%
13 Demleitner, Alois (6)					3,0/6				3,0	aus 6	50%
14 Wallner, Johann sen. (4)		3,0/7							3,0	aus 7	43%
15 Schuster, Dieter (5)		2,5/6							2,5	aus 6	42%
16 Hilzensauer, Ferdinand (2)					2,5/6				2,5	aus 6	42%
<b>Machhammer, Günter (4)</b>					2,5/6				2,5	aus 6	42%
18 Reich, Arthur (7)		2,5/7							2,5	aus 7	36%
19 Schwarz, Helmut (6)		2,0/5							2,0	aus 5	40%
20 Dr. Stöhr, Nikolaus (1)					2,0/6				2,0	aus 6	33%
21 Friedrich, Josef (1)				2,0/7					2,0	aus 7	29%
Widmann, Helmut (2)				2,0/7					2,0	aus 7	29%
23 Jocham, Josef				1,0/1					1,0	aus 1	100%
24 Halbwirth, Walter		0,5/1	0,5/1						1,0	aus 2	50%
25 Wallner, Michael				1,0/2					1,0	aus 2	50%
26 Jilek, Karl (5)					1,0/4				1,0	aus 4	25%
27 Floeren, Ernst (3)				1,0/5					1,0	aus 5	20%
28 Quirin, Heinz (8)					1,0/5				1,0	aus 5	20%
29 Hoffmann					0,5/1				0,5	aus 1	50%
30 Effner, Richard		0,0/1							0,0	aus 1	0%
									<b>76,5</b>	<b>aus 156</b>	<b>49%</b>

Dachau 1	A-Klasse
Dachau 2	C-Klasse
Dachau 3	D-Klasse
Ersatz	