

Schachfreunde Dachau 1932 e.V.

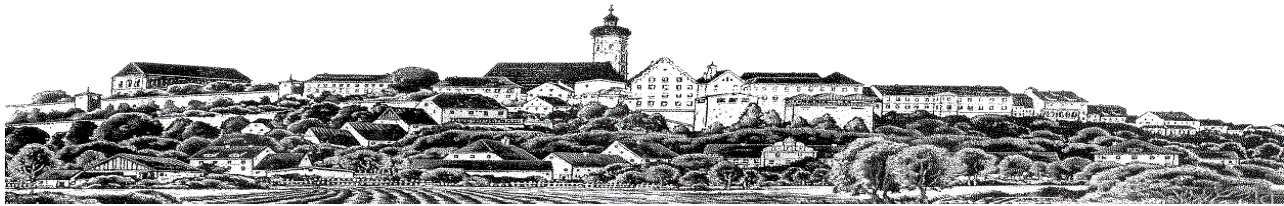
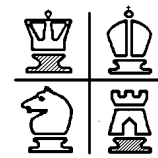

MMM 1983 Spielerbilanz

Name	DWZ	Runde							Punkte	Partien	Quote
		1	2	3	4	5	6	7			
1 Floeren, Ernst (7)				4,5/6					4,5 aus 6	75%	
2 Wallner, Johann jun. (8)		4,5/7							4,5 aus 7	64%	
3 Schlüter, Wilhelm (7)		4,0/5							4,0 aus 5	80%	
4 Wessner, Manfred (3)				4,0/5					4,0 aus 5	80%	
5 Schwibinger, Ludwig (6)				4,0/6					4,0 aus 6	67%	
6 Reichenbach, Gerhard (4)				3,5/6					3,5 aus 6	58%	
7 Widmann, Helmut (2)				3,5/7					3,5 aus 7	50%	
8 Wallner, Johann sen. (4)		3,0/7							3,0 aus 7	43%	
9 Schuster, Richard (5)				3,0/7					3,0 aus 7	43%	
10 Riedel, Markus (3)		2,5/4							2,5 aus 4	63%	
11 Schuster, Dieter (5)		2,5/6							2,5 aus 6	42%	
12 Schwarz, Helmut (6)		2,0/5							2,0 aus 5	40%	
13 Burghart, Anton (1)				2,0/6					2,0 aus 6	33%	
Friedrich, Josef (8)				2,0/6					2,0 aus 6	33%	
15 Blank, Sebastian (1)		2,0/7							2,0 aus 7	29%	
16 Sieber, Hans (2)		1,5/4							1,5 aus 4	38%	
									48,5 aus 94	52%	

Dachau 1	A-Klasse
Dachau 2	C-Klasse