

# Münchener Mannschaftsmeisterschaft 2013

## D-Klasse Gruppe 1

Dachau 3

|            |   |                  |           |                |                            |
|------------|---|------------------|-----------|----------------|----------------------------|
| 1. Runde   | spielfrei   | - Dachau 3       |           | spielfrei      | - Dachau 3                 |
|            |   |                  |           | Unterhaching 4 | - Solln 3 6,5 : 1,5        |
|            |   |                  |           | Zugzwang 5     | - Forstenried 2 5 : 3      |
|            |   |                  |           | Lohhof 1       | - Vaterstetten 3 5,5 : 2,5 |
| 2. Runde   | Dachau 3  | - Unterhaching 4 | 3,5 : 4,5 | Vaterstetten 3 | - spielfrei                |
| 07.03.2013 | Adolf-Hölzel-Haus, Ernst-Reuter-Platz 1, 85221 Dachau                   |                  |           | Forstenried 2  | - Lohhof 1 4 : 4           |
| Donnerstag | 08131/15027   |                  |           | Solln 3        | - Zugzwang 5 2,5 : 5,5     |
| 19.30 Uhr  | Parken ok   |                  |           | Dachau 3       | - Unterhaching 4 3,5 : 4,5 |
| 3. Runde   | Zugzwang 5  | - Dachau 3       | 4,5 : 3,5 | spielfrei      | - Unterhaching 4           |
| 15.03.2013 | "Schmeller Wirtshaus", Schmellerstr. 17, 80337 München                  |                  |           | Zugzwang 5     | - Dachau 3 4,5 : 3,5       |
| Freitag    | 089/7503263   |                  |           | Lohhof 1       | - Solln 3 5 : 3            |
| 19.30 Uhr  | "Augustiner Bürgerheim", Bergmannstr. 33, 8039 München, Parken schlecht |                  |           | Vaterstetten 3 | - Forstenried 2 6 : 2      |
| 4. Runde   | Dachau 3  | - Lohhof 1       | 2,5 : 5,5 | Forstenried 2  | - spielfrei                |
| 21.03.2013 | Adolf-Hölzel-Haus, Ernst-Reuter-Platz 1, 85221 Dachau                   |                  |           | Solln 3        | - Vaterstetten 3 4 : 4     |
| Donnerstag | 08131/15027   |                  |           | Dachau 3       | - Lohhof 1 2,5 : 5,5       |
| 19.30 Uhr  | Parken ok   |                  |           | Unterhaching 4 | - Zugzwang 5 5,5 : 2,5     |
| 5. Runde   | Vaterstetten 3  | - Dachau 3       | 3 : 5     | spielfrei      | - Zugzwang 5               |
| 12.04.2013 | "Mehrgenerationenhaus", Zugspitzstr. 44, 85591 Vaterstetten             |                  |           | Lohhof 1       | - Unterhaching 4 4 : 4     |
| Freitag    |   |                  |           | Vaterstetten 3 | - Dachau 3 3 : 5           |
| 19.30 Uhr  | Parken ok   |                  |           | Forstenried 2  | - Solln 3 4 : 4            |
| 6. Runde   | Dachau 3  | - Forstenried 2  | 2 : 6     | Solln 3        | - spielfrei                |
| 18.04.2013 | Adolf-Hölzel-Haus, Ernst-Reuter-Platz 1, 85221 Dachau                   |                  |           | Dachau 3       | - Forstenried 2 2 : 6      |
| Donnerstag | 08131/15027   |                  |           | Unterhaching 4 | - Vaterstetten 3 5 : 3     |
| 19.30 Uhr  | Parken ok   |                  |           | Zugzwang 5     | - Lohhof 1 5,5 : 2,5       |
| 7. Runde   | Solln 3   | - Dachau 3       | 5,5 : 2,5 | Lohhof 1       | - spielfrei                |
| 25.04.2013 | TSV Solln (Heterichstuben), Herterichstr. 139                           |                  |           | Vaterstetten 3 | - Zugzwang 5 0,5 : 7,5     |
| Donnerstag | 089/799413  |                  |           | Forstenried 2  | - Unterhaching 4 2 : 6     |
| 19.30 Uhr  | Parken ok, S-Bahn Solln + Bus 134 Heterichstr.                          |                  |           | Solln 3        | - Dachau 3 5,5 : 2,5       |

### Mannschaftsführer:

Olaf Zunk, Tel. 08139/422156, E-Mail: olaf.zunk@online.de

### Mannschaftsaufstellung

|           | Nr.                  | DWZ       |
|-----------|----------------------|-----------|
| Brett 1   | Schweiger, Ulrich    | 1018 1550 |
| Brett 2   | Schwibinger, Ludwig  | 059 1584  |
| Brett 3   | Friedrich, Josef     | 064 1408  |
| Brett 4   | Zunk, Olaf           | 1008 1348 |
| Brett 5   | Abdullahi, Alexander | 1028 1291 |
| Brett 6   | Giglberger, Karl     | 165 1170  |
| Brett 7   | Klimsch, André       | 213 1153  |
| Brett 8   | Zunk, Steffi         | 1007 783  |
| 1. Ersatz | Schönicke, Jakob     | 215 758   |
| 2. Ersatz | Krüger, Gernot       | 151 1272  |
| 3. Ersatz | Lemon, Uwe           | 152 1427  |
| 4. Ersatz | Gstaltmeyr, Simon    | 1026      |
| 5. Ersatz | Hoffmann, Werner     | 1005 1151 |
| 6. Ersatz | Glas, Karl           | 1021 1197 |
|           | kampflos             |           |

### Runde grün: Dachau 1 blau: Dachau 2

|          | 1   | 2   | 3   | 4   | 5   | 6   | 7   |             | Quote |
|----------|-----|-----|-----|-----|-----|-----|-----|-------------|-------|
|          | 0,0 | 0,0 | 0,0 | 1,0 | 1,0 | 0,5 |     | 2,5 aus 6   | 42%   |
|          | 1,0 | 1,0 | 0,5 | 0,5 | 1,0 | 1,0 | 0,5 | 5,5 aus 7   | 79%   |
|          |     | 0,5 | 0,0 | 0,0 | 1,0 |     | 0,0 | 1,5 aus 5   | 30%   |
|          |     | 0,5 | 1,0 | 1,0 | 1,0 | 1,0 |     | 5,5 aus 6   | 92%   |
|          |     | 0,0 |     |     | 0,5 |     |     | 0,5 aus 2   | 25%   |
|          |     |     |     |     |     |     |     | 0,0 aus 0   |       |
|          |     |     | 0,0 |     |     | 0,0 | 0,5 | 0,5 aus 3   | 17%   |
|          |     |     |     |     | 0,5 |     |     | 0,5 aus 1   | 50%   |
|          |     | 1,0 | 1,0 | 1,0 |     | 0,0 | 0,0 | 3,0 aus 5   | 60%   |
|          |     | 0,0 |     |     | 0,5 |     |     | 0,5 aus 2   | 25%   |
|          |     |     | 1,0 |     |     |     |     | 1,0 aus 1   | 100%  |
|          |     |     | 0,0 |     | 0,0 | 0,0 | 0,0 | 0,0 aus 4   | 0%    |
|          |     |     |     | 0,0 |     | 0,0 |     | 0,0 aus 2   | 0%    |
|          |     |     |     | 0,0 |     | 0,0 |     | 0,0 aus 2   | 0%    |
|          | 1,0 |     |     | 1,0 | 0,0 | 1,0 | 0,0 | 3,0         |       |
| Dachau 3 | 0,0 | 3,5 | 3,5 | 2,5 | 5,0 | 2,0 | 2,5 | 16,0 aus 40 | 40%   |
| Dachau 1 |     |     |     |     |     |     |     | 0,0 aus 0   |       |
| Dachau 2 | 1,0 | 0,5 |     | 1,0 | 0,5 | 2,0 |     | 5,0 aus 6   | 83%   |
| gesamt   | 1,0 | 4,0 | 3,5 | 3,5 | 5,5 | 4,0 | 2,5 | 21,0 aus 46 | 46%   |

# D-Klasse 1

2012/2013

| Rang | Mannschaft            | 1  | 2  | 3  | 4 | 5  | 6  | 7  | MPkt   | BPkt        |
|------|-----------------------|----|----|----|---|----|----|----|--------|-------------|
| 1.   | SC Unterhaching 4 (6) |    | 5½ | 4  | 6 | 6½ | 5  | 4½ | 11 - 1 | 31,5 - 16,5 |
| 2.   | MSA Zugzwang 82 5 (8) | 2½ |    | 5½ | 5 | 5½ | 7½ | 4½ | 10 - 2 | 30,5 - 17,5 |
| 3.   | SC Lohhof 1950 1 (6)  | 4  | 2½ |    | 4 | 5  | 5½ | 5½ | 8 - 4  | 26,5 - 21,5 |
| 4.   | TSV Forstenried 2 (6) | 2  | 3  | 4  |   | 4  | 2  | 6  | 4 - 8  | 21,0 - 27,0 |
| 5.   | TSV Solln 3 (8)       | 1½ | 2½ | 3  | 4 |    | 4  | 5½ | 4 - 8  | 20,5 - 27,5 |
| 6.   | SC Vaterstetten 3 (8) | 3  | ½  | 2½ | 6 | 4  |    | 3  | 3 - 9  | 19,0 - 29,0 |
| 7.   | SF Dachau 1932 3 (8)  | 3½ | 3½ | 2½ | 2 | 2½ | 5  |    | 2 - 10 | 19,0 - 29,0 |

| DWZ                 | Lohhof 1  |             | Vaterstetten 3     |             | Forstenried 2 |             | Solln 3       |             |
|---------------------|-----------|-------------|--------------------|-------------|---------------|-------------|---------------|-------------|
| Brett 1             | Reichwald | 1719        | Dr. Hofherr        | 1583        | Cluse         | 1627        | Schmidt       | 1414        |
| Brett 2             | Krimmer   | 1716        | Segner             | 1576        | Kreipl        | 1553        | Dr. Rochleder | 1473        |
| Brett 3             | Laux      | 1584        | Musser             | 1518        | Leidreiter    | 1499        | Koppenhöfer   | 1480        |
| Brett 4             | Laslo     | 1540        | Schmidt, Christian | 1475        | Altmann       | 1481        | Krafft        | 1386        |
| Brett 5             | Ryseck    | 1576        | Schmidt, Stefan    | 1456        | Lahm          | 1419        | Büchting      | 1249        |
| Brett 6             | Rehm      | 1438        | Brune              | 1245        | Fürmetz       | 1328        | Kilger        | 1063        |
| Brett 7             |           | 0           | Stark              | 1223        |               | 0           | Kowitz        |             |
| Brett 8             |           | 0           | de Carlo           | 1218        |               | 0           | Leeb          |             |
| <b>Durchschnitt</b> |           | <b>1596</b> |                    | <b>1412</b> |               | <b>1485</b> |               | <b>1344</b> |

| DWZ                 | Dachau 3             | 1550        | Unterhaching 4 |             | Zugzwang 5 |             |
|---------------------|----------------------|-------------|----------------|-------------|------------|-------------|
| Brett 1             | Schweiger, Ulrich    | 1550        | Fuchs          | 1694        | Hirtreiter | 1577        |
| Brett 2             | Schwibinger, Ludwig  | 1584        | Demir          | 1546        | Kron       | 1575        |
| Brett 3             | Friedrich, Josef     | 1408        | Czap           | 1506        | Hubert     | 1507        |
| Brett 4             | Zunk, Olaf           | 1348        | Kessler        | 1182        | Glück      | 1498        |
| Brett 5             | Abdullahi, Alexander | 1291        | Klingshirn     | 1069        | Breu       | 1452        |
| Brett 6             | Giglberger, Karl     | 1170        | Kerkhoff       | 1187        | Piredda    | 1398        |
| Brett 7             | Klimsch, André       | 1153        |                | 0           | Senthil    | 1365        |
| Brett 8             | Zunk, Steffi         | 783         |                | 0           | Schettler  | 1251        |
| <b>Durchschnitt</b> |                      | <b>1286</b> |                | <b>1364</b> |            | <b>1453</b> |

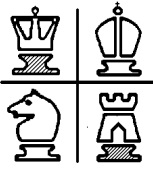

# Schachfreunde Dachau 1932 e.V.

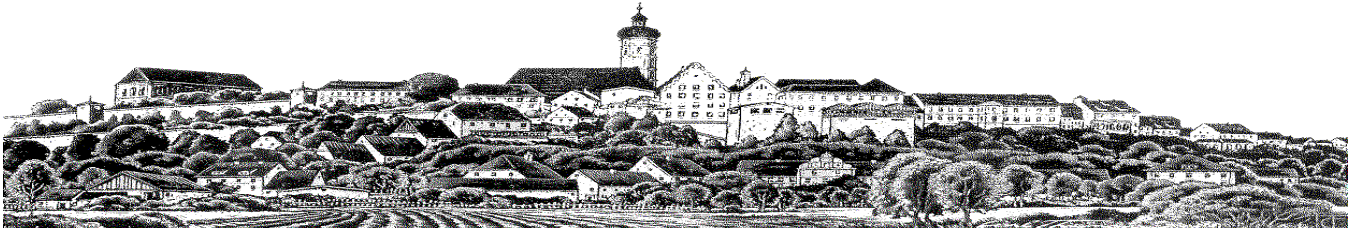
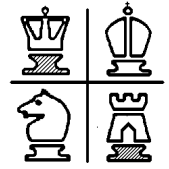

## Münchner Mannschaftsmeisterschaft 2013 Spielbericht Runden 1+2

**SF Dachau 1932 3 – SC Unterhaching 4 2½ : 3½ (3½ : 4½)**

In der ersten Runde war Dachau 3 spielfrei.

| 3        | SF Dachau 1932 3 (8) |                      | DWZ  | - | SC Unterhaching 4 (6) | DWZ                 | 3½ - 4½ *  |
|----------|----------------------|----------------------|------|---|-----------------------|---------------------|------------|
| 1        | 1                    | Schweiger, Ulrich    | 1550 | - | 2                     | Demir, Ali          | 1546 0 - 1 |
| 2        | 2                    | Schwibinger, Ludwig  | 1584 | - | 3                     | Czap, Cedric        | 1506 1 - 0 |
| 3        | 3                    | Friedrich, Josef     | 1408 | - | 4                     | Kessler, Jan        | 1182 ½ - ½ |
| 4        | 9                    | Krüger, Gernot       | 1272 | - | 5                     | Klingshirn, Nicolas | 1069 0 - 1 |
| 5        | 5                    | Abdullahi, Alexander | 1291 | - | 8                     | Kirchhof, Manfred   | 1291 0 - 1 |
| 6        | 10                   | Schönicke, Jakob     | 758  | - | 7                     | Rankow, Michael     | 1 - 0      |
| 7        |                      |                      |      | - |                       |                     | ---        |
| 8        |                      |                      |      | - |                       |                     | ---        |
| Schnitt: |                      |                      | 1310 | - | Schnitt:              | 1318                |            |

| 1. Runde |                       |   |                                 |
|----------|-----------------------|---|---------------------------------|
| 1        | SC Unterhaching 4 (6) | - | TSV Solln 3 (8) 6½ - 1½ *       |
| 2        | MSA Zugzwang 82 5 (8) | - | TSV Forstenried 2 (6) 5 - 3 *   |
| 3        | SC Lohhof 1950 1 (6)  | - | SC Vaterstetten 3 (8) 5½ - 2½ * |
| 2. Runde |                       |   |                                 |
| 1        | TSV Forstenried 2 (6) | - | SC Lohhof 1950 1 (6) 4 - 4 *    |
| 2        | TSV Solln 3 (8)       | - | MSA Zugzwang 82 5 (8) 2½ - 5½   |
| 3        | SF Dachau 1932 3 (8)  | - | SC Unterhaching 4 (6) 3½ - 4½ * |

### D-Klasse 1

2012/2013

| Rang | Mannschaft            | 1  | 2  | 3  | 4  | 5  | 6 | 7  | MPkt  | BPKt       |
|------|-----------------------|----|----|----|----|----|---|----|-------|------------|
| 1.   | SC Unterhaching 4 (6) |    |    |    | 6½ | 4½ |   |    | 4 - 0 | 11,0 - 5,0 |
| 2.   | MSA Zugzwang 82 5 (8) |    |    |    | 5½ |    | 5 |    | 4 - 0 | 10,5 - 5,5 |
| 3.   | SC Lohhof 1950 1 (6)  |    |    |    |    |    |   | 5½ | 2 - 0 | 5,5 - 2,5  |
| 4.   | TSV Solln 3 (8)       | 1½ | 2½ |    |    |    |   |    | 0 - 4 | 4,0 - 12,0 |
| 5.   | SF Dachau 1932 3 (8)  | 3½ |    |    |    |    |   |    | 0 - 2 | 3,5 - 4,5  |
| 6.   | TSV Forstenried 2 (6) |    | 3  |    |    |    |   |    | 0 - 2 | 3,0 - 5,0  |
| 7.   | SC Vaterstetten 3 (8) |    |    | 2½ |    |    |   |    | 0 - 2 | 2,5 - 5,5  |

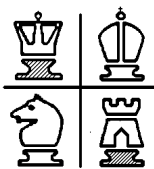

# Schachfreunde Dachau 1932 e.V.

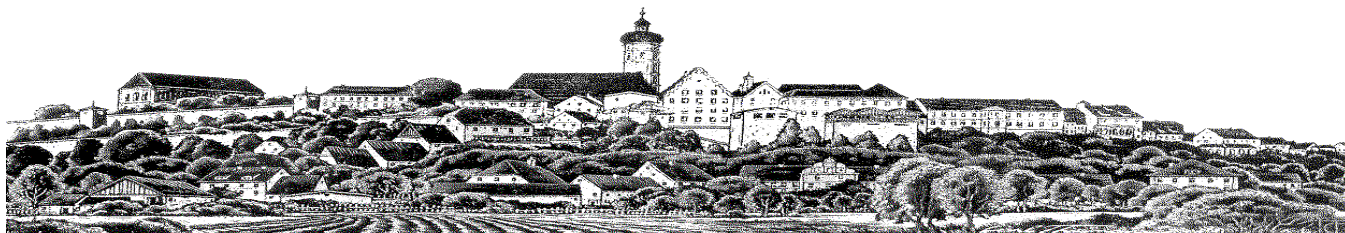
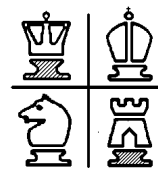

## Münchner Mannschaftsmeisterschaft 2013 Spielbericht Runde 3

### MSA Zugzwang 82 5 – SF Dachau 1932 3 4½ : 3½

Nach dem Ausfall einiger Spieler der Stammaufstellung (Alexander, Steffi, Karl) konnte 90 min vor Abfahrt Uwe Lemon rekrutiert werden, - unter der Bedingung mit weiß zu spielen.

Zum ersten Mal seit Jahren wurden zwei Jugendliche in einer Dachauer Mannschaft eingesetzt; wir können auf beide stolz sein.

Ulrich hatte gegen den Jugendlichen des Gegners keine Chance und so stand es nach 45 min schon 1-0 für Zugzwang 5

Uwe spielte souverän seine Partie, die er sehr gut aus diversen GM-Partien kannte, und ließ seinem 100 DWZ-Punkte stärkeren Gegner keine Chance.

André hatte gegen einen 11-jährigen Jungen keine Chance nach Figurenverlust in der Eröffnung.

Glück hatte Olaf, Sein Gegner ließ einen Springer stehen und es stand 2 – 2.

Jakob, die Entdeckung dieser Saison, konnte einen Qualitätsvorteil in einem komplizierten Endspiel zum Sieg zur 3 – 2 – Führung umwandeln.

Simon spielte seine allererste ernsthafte Turnierpartie und schlug sich wacker. Fehlende Erfahrung ließ am Ende seine Stellung explodieren und trotz der Niederlage sind die Captains Ludwig und Olaf stolz auf Simon.

Josef sah wie der sichere Sieger aus. Bei akuter Zeitnot seines Gegners berechnete er jedoch eine Variante falsch und musste eine Figur hergeben. 3-3

Ludwig hatte gegen einen gleichstarken Gegner auch eine ausgeglichene Stellung im Endspiel. Nach der ersten Zeitnotphase und in Abwesenheit des Schiris musste die Partie rekonstruiert werden, da beide nicht mehr richtig mitgeschrieben hatten. Nach Wiederaufnahme einigten sich beide auf Remis.

| 1        | MSA Zugzwang 82 5 (8) | DWZ  | - | SF Dachau 1932 3 (8)  | DWZ  | 4½ - 3½ |
|----------|-----------------------|------|---|-----------------------|------|---------|
| 1        | 1 Hirtreiter, Pierre  | 1577 | - | 1 Schweiger, Ulrich   | 1550 | 1 - 0   |
| 2        | 2 Kron, Hans-Peter    | 1575 | - | 2 Schwibinger, Ludwig | 1584 | ½ - ½   |
| 3        | 3 Hubert, Patrik      | 1507 | - | 3 Friedrich, Josef    | 1408 | 1 - 0   |
| 4        | 9 Bauer, Martin       | 1251 | - | 4 Zunk, Olaf          | 1348 | 0 - 1   |
| 5        | 11 Michels, Markus    | 1511 | - | 11 Lemon, Uwe         | 1427 | 0 - 1   |
| 6        | 6 Piredda, Giovanni   | 1398 | - | 10 Schönicke, Jakob   | 758  | 0 - 1   |
| 7        | 7 Senthil, Abhinav    | 1365 | - | 7 Klmsch, Andre       | 1153 | 1 - 0   |
| 8        | 8 Schettler, Peter    | 1294 | - | 12 Gstmeyer, Simon    |      | 1 - 0   |
| Schnitt: |                       | 1434 | - | Schnitt:              | 1318 |         |

### D-Klasse 1

2012/2013

| Rang | Mannschaft            | 1  | 2  | 3  | 4  | 5 | 6  | 7  | MPkt  | BPkt       |
|------|-----------------------|----|----|----|----|---|----|----|-------|------------|
| 1.   | MSA Zugzwang 82 5 (8) |    |    |    |    | 5 | 5½ | 4½ | 6 - 0 | 15,0 - 9,0 |
| 2.   | SC Lohhof 1950 1 (6)  |    |    |    | 5½ | 4 | 5  |    | 5 - 1 | 14,5 - 9,5 |
| 3.   | SC Unterhaching 4 (6) |    |    |    |    |   | 6½ | 4½ | 4 - 0 | 11,0 - 5,0 |
| 4.   | SC Vaterstetten 3 (8) |    | 2½ |    |    | 6 |    |    | 2 - 2 | 8,5 - 7,5  |
| 5.   | TSV Forstenried 2 (6) | 3  | 4  |    | 2  |   |    |    | 1 - 5 | 9,0 - 15,0 |
| 6.   | TSV Solln 3 (8)       | 2½ | 3  | 1½ |    |   |    |    | 0 - 6 | 7,0 - 17,0 |
| 7.   | SF Dachau 1932 3 (8)  | 3½ |    | 3½ |    |   |    |    | 0 - 4 | 7,0 - 9,0  |

### 3. Runde

|   |                       |   |                       |         |
|---|-----------------------|---|-----------------------|---------|
| 1 | MSA Zugzwang 82 5 (8) | - | SF Dachau 1932 3 (8)  | 4½ - 3½ |
| 2 | SC Lohhof 1950 1 (6)  | - | TSV Solln 3 (8)       | 5 - 3 * |
| 3 | SC Vaterstetten 3 (8) | - | TSV Forstenried 2 (6) | 6 - 2 * |

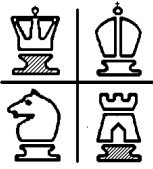

# Schachfreunde Dachau 1932 e.V.

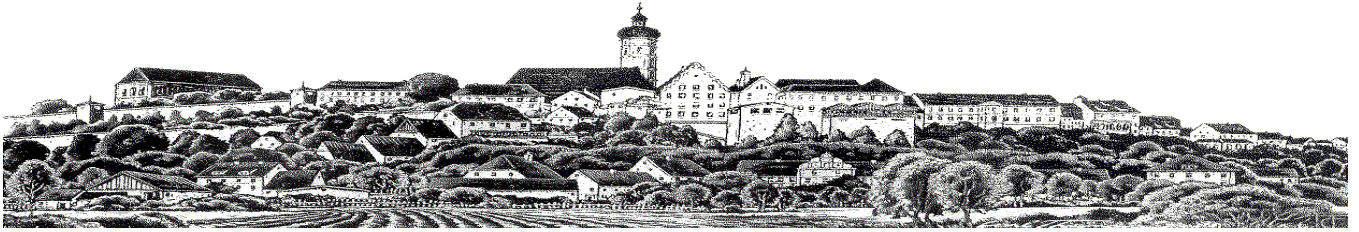
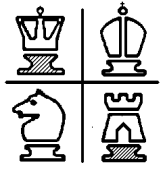

## Münchner Mannschaftsmeisterschaft 2013 Spielbericht Runde 4

**SF Dachau 1932 3 – SC Lohhof 1950 1    1½ : 4½ (2½ : 5½)**

### **GUT – BESSER - JAKOB**

In der 4. Runde der MM setzte es im dritten Spiel die erwartete hohe Niederlage gegen eine Mannschaft, die aus der B-Klasse abgestiegen war und wegen angeblicher Aufstellungsprobleme nur eine 6er Mannschaft in der D-Klasse gemeldet hatte, gleichzeitig im Ligamanager 19! aktive Spieler gemeldet hat.

Der Abend begann schon unangenehm, als diese Mannschaft mit einiger Zeit verspätet den Bezirksligakampf der ersten Mannschaft störte. Und es sollte nicht das einzige Vorkommnis bleiben.

Der Mannschaftsführer stritt dann wegen angeblicher falscher Farbaufstellung. Ebenfalls unangenehm fiel der Spieler des Gastes an Brett 4 auf, als er sich weigerte, sein Formular zum Nachschreiben auszuhändigen. Der Höhepunkt war dann der Abschluss, als der MF aus Lohhof unser Spielformular anzweifelte.

Der Ablauf :

Alex fiel kurzfristig an Brett 5 aus. Zusätzlich musste Olaf ersetzt werden, der für Helmut Schwarz, (er wurde ad hoc in der Ersten eingesetzt), in die designierte AUFSTIEGSMANNSCHAFT (8:0-Sieg in Haar am nächsten Abend) unserer Zweiten rücken durfte. So bekamen Karl Glas sowie Werner Hoffmann die Chance, Spielpraxis in der dritten Mannschaft zu sammeln.

Ulrich steckt derzeit in einem Tief und es war die zweite Partie hintereinander, die er ziemlich schnell verlor. Karl Glas wehrte sich im Rahmen seiner Möglichkeiten und es war gut dass er so kurzfristig bereit war zu spielen. Für Werner gilt das gleiche mit dem Zusatz eines 400 DWZ-Punkte stärkeren Gegners. Er hat tapfer gekämpft und das Spiel lange offen gehalten. 0:3.

Ludwig hat in dieser Saison alle Spiele gegen Gegner in seinem DWZ-Umfeld bestritten und mit dem Remis zum ½ : 3½ seinen Aufwärtstrend bestätigt.

Josef spielte wieder einmal gut, aber leider fehlte das letzte Quäntchen. Die Walze im Endspiel überrollte ihn am Ende. ½ : 4½.

Als das Experiment im letzten Jahr beschlossen wurde, den einen oder anderen Jugendlichen einzusetzen, konnte keiner ahnen, dass Jakob derart einschlagen würde. Drei Einsätze - drei Siege - Gegnerschnitt über 1400. Er spielt seine Endspiele, als ob seit 20 Jahren nichts anderes macht. Nervenstark da er sich durch Provokationen seiner Gegner nicht aus der Ruhe bringen lässt. Das sind Jakobs Attribute! Er ist zur Zeit das Aushängeschild unserer Mannschaft und Mannschaftsführer Olaf kann wirklich stolz auf ihn sein. MIT EINEM 2 BAUERNACHTHEIL GING ER IN SEIN ENDSPIEL UND WANDELTE DIESES DURCH TAKTISCHES GESCHICK IN EINEN FIGURENVORTEIL MIT BAUERNDURCHBRUCH UM. EIN VERDIENTER SIEG UND EIN GROSSER SCHRITT IN EINE BESSERE DWZ (virtuell +228)

| 2        | <b>SF Dachau 1932 3 (8)</b> |                     | DWZ  | - | <b>SC Lohhof 1950 1 (6)</b> |                      | DWZ  | 2½ - 5½ * |
|----------|-----------------------------|---------------------|------|---|-----------------------------|----------------------|------|-----------|
| 1        | 1                           | Schweiger, Ulrich   | 1550 | - | 1                           | Reichwald, Klaus     | 1719 | 0 - 1     |
| 2        | 2                           | Schwibinger, Ludwig | 1584 | - | 7                           | Brueggenwirth, Erich | 1517 | ½ - ½     |
| 3        | 3                           | Friedrich, Josef    | 1408 | - | 3                           | Laux, Juergen        | 1584 | 0 - 1     |
| 4        | 13                          | Glas, Karl          | 1197 | - | 4                           | Laslo, Tibor         | 1540 | 0 - 1     |
| 5        | 14                          | Hoffmann, Werner    | 1151 | - | 5                           | Ryseck, Werner       | 1576 | 0 - 1     |
| 6        | 10                          | Schönicke, Jakob    | 758  | - | 6                           | Rehm, Rudolf         | 1438 | 1 - 0     |
| 7        |                             |                     |      | - |                             |                      |      | ---       |
| 8        |                             |                     |      | - |                             |                      |      | ---       |
| Schnitt: |                             |                     | 1274 | - | Schnitt:                    |                      | 1562 |           |

## D-Klasse 1

2012/2013

| Rang | Mannschaft                            | 1  | 2  | 3  | 4  | 5  | 6 | 7  | MPkt  | BPkt        |
|------|---------------------------------------|----|----|----|----|----|---|----|-------|-------------|
| 1.   | <a href="#">SC Lohhof 1950 1 (6)</a>  |    |    |    | 5½ | 5  | 4 | 5½ | 7 - 1 | 20,0 - 12,0 |
| 2.   | <a href="#">MSA Zugzwang 82 5 (8)</a> |    |    | 2½ |    | 5½ | 5 | 4½ | 6 - 2 | 17,5 - 14,5 |
| 3.   | <a href="#">SC Unterhaching 4 (6)</a> |    | 5½ |    |    | 6½ |   | 4½ | 6 - 0 | 16,5 - 7,5  |
| 4.   | <a href="#">SC Vaterstetten 3 (8)</a> | 2½ |    |    |    | 4  | 6 |    | 3 - 3 | 12,5 - 11,5 |
| 5.   | <a href="#">TSV Solln 3 (8)</a>       | 3  | 2½ | 1½ | 4  |    |   |    | 1 - 7 | 11,0 - 21,0 |
| 6.   | <a href="#">TSV Forstenried 2 (6)</a> | 4  | 3  |    | 2  |    |   |    | 1 - 5 | 9,0 - 15,0  |
| 7.   | <a href="#">SF Dachau 1932 3 (8)</a>  | 2½ | 3½ | 3½ |    |    |   |    | 0 - 6 | 9,5 - 14,5  |

|          |                              |   |                              |                  |
|----------|------------------------------|---|------------------------------|------------------|
| <b>1</b> | <b>TSV Solln 3 (8)</b>       | - | <b>SC Vaterstetten 3 (8)</b> | <b>4 - 4</b>     |
| <b>2</b> | <b>SF Dachau 1932 3 (8)</b>  | - | <b>SC Lohhof 1950 1 (6)</b>  | <b>2½ - 5½ *</b> |
| <b>3</b> | <b>SC Unterhaching 4 (6)</b> | - | <b>MSA Zugzwang 82 5 (8)</b> | <b>5½ - 2½ *</b> |

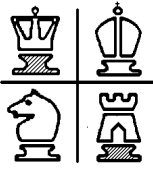

# Schachfreunde Dachau 1932 e.V.

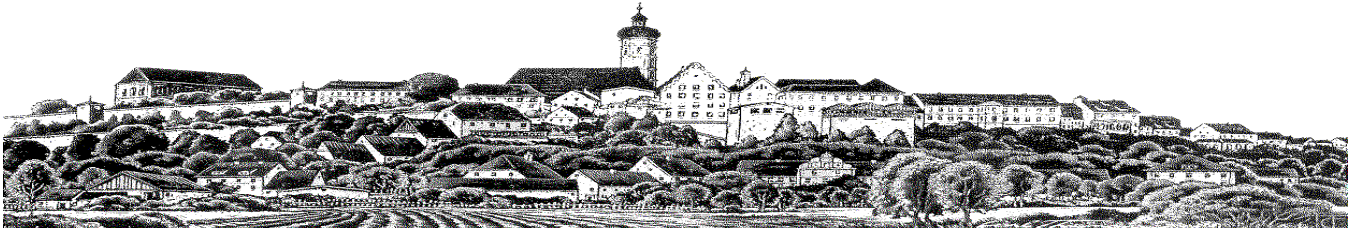
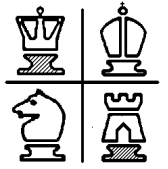

## Münchner Mannschaftsmeisterschaft 2013 Spielbericht Runde 5

### SC Vaterstetten 3 – SF Dachau 1932 3 3 : 5

Mit einer der Stammaufstellung sehr nahe kommenden Mannschaft ging es in die 4. Runde. Leider musste André aus beruflichen Gründen kurzfristig absagen, so dass wir nur mit 7 Spielern angetreten sind und somit Vaterstetten vor Spielbeginn schon mit 1:0 in Führung lag.

Josef hatte von Anfang an das Geschehen voll im Griff und setzte souverän seine Duftmarken. 1:1 Steffi spielte souverän gegen die 9 jährige Laura. Mit einem Qualitätsvorteil nahm sie das Remisangebot an und somit stand es 1,5 - 1,5

Alexander hatte eine Partie wie eine Achterbahn. Einen kleinen Nachteil in der Stellung wandelte er in einen Vorteil um, um dann wieder etwas in Hintertreffen zu geraten.

So ging es hin her und am Ende begnügten sich beide mit einem Remis 2-2

Simon spielte eine bärenstarke Partie und hatte das Pech beim Übergang in komplett ausgeglichener Stellung, dass sein Gegner auf Weisung des Mannschaftsführers das Remisangebot ablehnen musste.

Im Endspiel gegen einen sehr erfahrenen Gegner konnte er seine Stellung nicht mehr halten und verlor. Trotzdem denke ich dass sein erster Punkt naht. 2-3

Ludwig spielte seine Partie sehr souverän und nachdem sein Gegner das Remisangebot abgelehnt hatte, riss er die Partie an sich und gewann 3-3

Olaf hatte keine größeren Probleme und schaffte die Führung für Dachau. In einem Endspiel mit einem Turm mehr und 5! Freibauern hatte der Gegner keine Chance mehr. 4-3

Nach zuletzt etwas schwächeren Partien nach eigenen Aussagen kam er mit dem Osterturnier wieder rechtzeitig in Form, so dass er einen Qualitätsvorteil in einen Sieg umwandelte.

Als sich überraschend eine Mattkonstellation zeigte, schlug er eiskalt zu! 5-3

Fazit : Mit diesem Sieg gaben wir die rote Laterne an Forstenried weiter.

|          | SC Vaterstetten 3 (8) |                       |      | DWZ | -        | SF Dachau 1932 3 (8) |      |      | DWZ | 3 - 5 |  |
|----------|-----------------------|-----------------------|------|-----|----------|----------------------|------|------|-----|-------|--|
| 1        | 1                     | Hofherr, Andreas, Dr. | 1583 | -   | 1        | Schweiger, Ulrich    | 1550 |      |     | 0 - 1 |  |
| 2        | 2                     | Segner, Martin        | 1576 | -   | 2        | Schwibinger, Ludwig  | 1584 |      |     | 0 - 1 |  |
| 3        | 11                    | Heinrich, Christian   | 995  | -   | 3        | Friedrich, Josef     | 1408 |      |     | 0 - 1 |  |
| 4        | 10                    | Schmitt, Matthias     | 964  | -   | 4        | Zunk, Olaf           | 1348 |      |     | 0 - 1 |  |
| 5        | 5                     | Schmidt, Stefan       | 1456 | -   | 5        | Abdullahi, Alexander | 1291 |      |     | ½ - ½ |  |
| 6        | 6                     | Brune, Manfred        | 1306 | -   |          |                      |      |      |     | + - - |  |
| 7        | 12                    | Röll, Laura           | 642  | -   | 8        | Zunk, Steffi         | 783  |      |     | ½ - ½ |  |
| 8        | 8                     | de Carlo, Furio       | 1281 | -   | 12       | Gstaltmeyr, Simon    |      |      |     | 1 - 0 |  |
| Schnitt: |                       |                       | 1225 | -   | Schnitt: |                      |      | 1327 |     |       |  |

#### D-Klasse 1

2012/2013

| Rang | Mannschaft            | 1  | 2  | 3  | 4  | 5  | 6  | 7 | MPkt  | BPkt        |
|------|-----------------------|----|----|----|----|----|----|---|-------|-------------|
| 1.   | SC Lohhof 1950 1 (6)  |    | 4  |    | 5½ | 5  | 5½ | 4 | 8 - 2 | 24,0 - 16,0 |
| 2.   | SC Unterhaching 4 (6) | 4  |    | 5½ | 6½ | 4½ |    |   | 7 - 1 | 20,5 - 11,5 |
| 3.   | MSA Zugzwang 82 5 (8) |    | 2½ |    |    | 5½ | 4½ | 5 | 6 - 2 | 17,5 - 14,5 |
| 4.   | SC Vaterstetten 3 (8) | 2½ |    |    |    | 4  | 3  | 6 | 3 - 5 | 15,5 - 16,5 |
| 5.   | TSV Soln 3 (8)        | 3  | 1½ | 2½ | 4  |    |    | 4 | 2 - 8 | 15,0 - 25,0 |
| 6.   | SF Dachau 1932 3 (8)  | 2½ | 3½ | 3½ | 5  |    |    |   | 2 - 6 | 14,5 - 17,5 |
| 7.   | TSV Forstenried 2 (6) | 4  |    | 3  | 2  | 4  |    |   | 2 - 6 | 13,0 - 19,0 |

#### 5. Runde

|   |                       |   |                       |         |
|---|-----------------------|---|-----------------------|---------|
| 1 | SC Lohhof 1950 1 (6)  | - | SC Unterhaching 4 (6) | 4 - 4 * |
| 2 | SC Vaterstetten 3 (8) | - | SF Dachau 1932 3 (8)  | 3 - 5   |
| 3 | TSV Forstenried 2 (6) | - | TSV Soln 3 (8)        | 4 - 4 * |

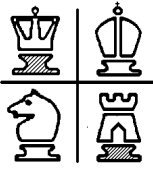

# Schachfreunde Dachau 1932 e.V.

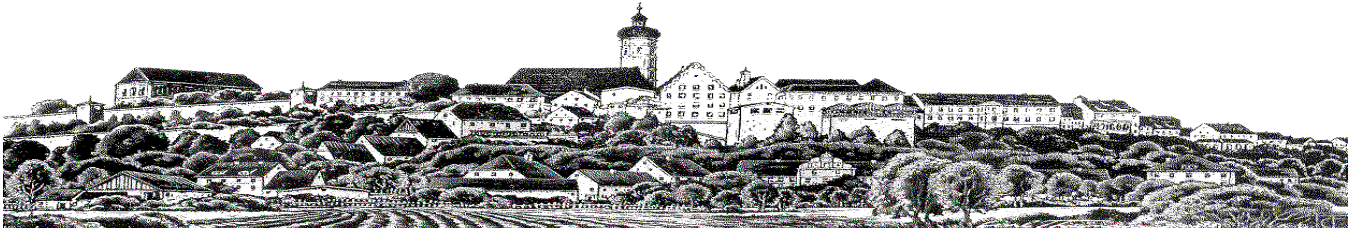
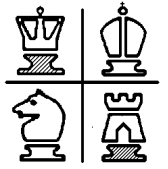

## Münchner Mannschaftsmeisterschaft 2013 Spielbericht Runde 6

### SF Dachau 1932 3 – TSV Forstenried 2 1 : 5 (2 : 6)

Nachdem Ludwig und Olaf beim Aufstiegsspiel der Zweiten in Schwabing dabei sein durften, sowie die urlaubsbedingte Absage von Josef und dem berufsbedingten Ausfall von Alex standen wir leider nur mit einer Rumpfmannschaft bereit. Daher setzte es auch eine nicht vermeidbare 1-5 Niederlage.

Zu den einzelnen Spielen:

Simon an Brett 6 brachte sich durch unbedachtes Schlagen eines gedeckten Läufers mit der Dame und anschließendem Verlust eines seiner Läufer in Bedrängnis.

Karl Glas und Werner Hoffmann hatten den Gegnern viel Gegenwehr geleistet, wurden aber nicht belohnt. André spielte gesundheitlich angeschlagen und verlor ebenfalls.

Jakobs Siegesserie wurde gestoppt und einzig Ulrich schaffte es, einen Sieg für das Dachauer Team zu verbuchen.

| 6. Runde |                      |                   |      |                       |          |                     |      |       |
|----------|----------------------|-------------------|------|-----------------------|----------|---------------------|------|-------|
| 1        | SF Dachau 1932 3 (8) | DWZ               | -    | TSV Forstenried 2 (6) | DWZ      | 2 - 6 *             |      |       |
| 1        | 1                    | Schweiger, Ulrich | 1550 | -                     | 2        | Kreipl, Christian   | 1539 | 1 - 0 |
| 2        | 10                   | Schönicke, Jakob  | 758  | -                     | 3        | Leidreiter, Carsten | 1445 | 0 - 1 |
| 3        | 7                    | Klimsch, Andre    | 1153 | -                     | 4        | Altmann, Wolfgang   | 1410 | 0 - 1 |
| 4        | 13                   | Glas, Karl        | 1197 | -                     | 5        | Lahm, Markus        | 1434 | 0 - 1 |
| 5        | 14                   | Hoffmann, Werner  | 1151 | -                     | 6        | Fürmetz, Lukas      | 1370 | 0 - 1 |
| 6        | 12                   | Gstaltmeyr, Simon |      | -                     | 10       | Chiozzi, Filippo    |      | 0 - 1 |
| 7        |                      |                   |      | -                     |          |                     |      | - - - |
| 8        |                      |                   |      | -                     |          |                     |      | - - - |
| Schnitt: |                      |                   | 1161 | -                     | Schnitt: |                     | 1439 |       |

### D-Klasse 1

2012/2013

| Rang | Mannschaft            | 1  | 2  | 3  | 4 | 5  | 6  | 7  | MPkt  | BPkt        |             |
|------|-----------------------|----|----|----|---|----|----|----|-------|-------------|-------------|
| 1.   | SC Unterhaching 4 (6) |    | 4  | 5½ |   | 5  | 4½ | 6½ | 9 - 1 | 25,5 - 14,5 |             |
| 2.   | SC Lohhof 1950 1 (6)  | 4  |    | 2½ | 4 | 5½ | 5½ | 5  | 8 - 4 | 26,5 - 21,5 |             |
| 3.   | MSA Zugzwang 82 5 (8) | 2½ | 5½ |    | 5 |    | 4½ | 5½ | 8 - 2 | 23,0 - 17,0 |             |
| 4.   | TSV Forstenried 2 (6) |    | 4  | 3  |   | 2  | 6  | 4  | 4 - 6 | 19,0 - 21,0 |             |
| 5.   | SC Vaterstetten 3 (8) | 3  | 2½ |    | 6 |    |    | 3  | 4     | 3 - 7       | 18,5 - 21,5 |
| 6.   | SF Dachau 1932 3 (8)  | 3½ | 2½ | 3½ | 2 | 5  |    |    |       | 2 - 8       | 16,5 - 23,5 |
| 7.   | TSV Solln 3 (8)       | 1½ | 3  | 2½ | 4 | 4  |    |    |       | 2 - 8       | 15,0 - 25,0 |

### 6. Runde

|   |                       |   |                       |           |
|---|-----------------------|---|-----------------------|-----------|
| 1 | SF Dachau 1932 3 (8)  | - | TSV Forstenried 2 (6) | 2 - 6 *   |
| 2 | SC Unterhaching 4 (6) | - | SC Vaterstetten 3 (8) | 5 - 3 *   |
| 3 | MSA Zugzwang 82 5 (8) | - | SC Lohhof 1950 1 (6)  | 5½ - 2½ * |



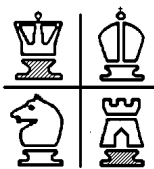

# Schachfreunde Dachau 1932 e.V.

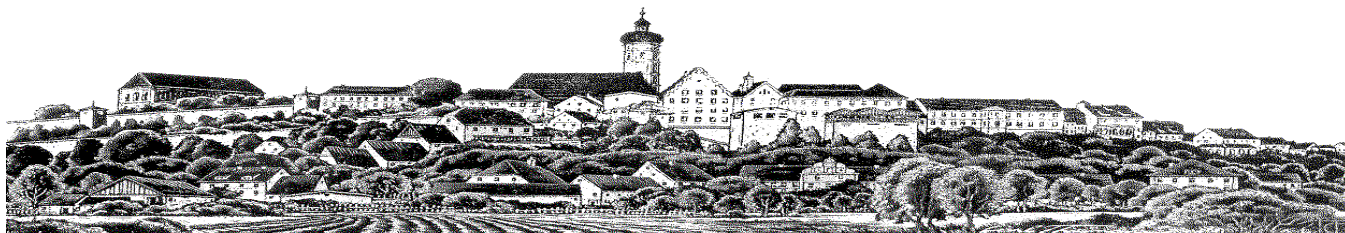
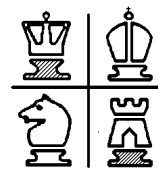

## Münchner Mannschaftsmeisterschaft 2013 Spielbericht Runde 7

**TSV Solln 3 – SF Dachau 1932 3 5½ : 2½**

Es war das Spiel gegen die Rote Laterne:

Bevor es begann, stand es schon 1:0 für Solln, denn Alexander kam nicht und unser Brett 5 blieb unbesetzt. André spielte gegen einen Sollner Jugendlichen eine solide Partie und erreichte im Endspiel in komplizierter Stellung einen Bauerngewinn. Leider reichte es nicht für einen Sieg und somit stand ½ :1 ½ gegen uns.

Simon verlor nach starkem Beginn gegen eine sehr erfahrene über 70jährige Dame. ½ :2½

Jakob kämpfte tapfer mit einem Qualitäts- und später mit einem Figurennachteil und verlor ebenfalls. ½ :3½

Also spielten 22.45 Uhr nur noch die ersten vier Bretter.

Olaf spielte gegen einen nominell leicht besseren Gegner. Im 20. Zug lehnte er das Remisangebot seines Gegenspielers ab und konnte als einziger Dachauer gewinnen. 1½ :3½.

An Brett 1 spielte Ulrich eine wahre Achterbahnpartie, die am Ende mit den beiden Königen auf dem Brett Remis ausging. 2:4

Ludwig kämpfte eine Abwehrschlacht, die seinesgleichen sucht mit Qualitätsnachteil sowie einen Bauern weniger, und konnte das Remis retten. Der Mannschaftskampf war damit jedoch verloren. 2½ :4½.

Josef hatte schnell einen Figurenvorteil errungen und war bereits auf der Siegerstraße. Leider übersah er am Ende eine Springergabel und musste aufgeben. 2½ :5½

Mit dieser Niederlage bleibt leider nur der letzte Tabellenplatz.

| TSV Solln 3 (8) |                        | DWZ  | - | SF Dachau 1932 3 (8) |                     | DWZ  | 5½ - 2½ |
|-----------------|------------------------|------|---|----------------------|---------------------|------|---------|
| 1               | 1 Schmidt, Axel        | 1414 | - | 1                    | Schweiger, Ulrich   | 1550 | ½ - ½   |
| 2               | 2 Rochleder, Eric, Dr. | 1473 | - | 2                    | Schwibinger, Ludwig | 1584 | ½ - ½   |
| 3               | 3 Koppenhöfer, Heinz   | 1488 | - | 3                    | Friedrich, Josef    | 1408 | 1 - 0   |
| 4               | 4 Krafft, Alexander    | 1386 | - | 4                    | Zunk, Olaf          | 1348 | 0 - 1   |
| 5               | 5 Büchting, Andreas    | 1249 | - |                      |                     |      | + - -   |
| 6               | 6 Kilger, Fabian       | 1183 | - | 7                    | Klimsch, Andre      | 1153 | ½ - ½   |
| 7               | 10 von Hoeßlin, Ursula | 1234 | - | 12                   | Gstaltmeyr, Simon   |      | 1 - 0   |
| 8               | 8 Leeb, Florian        |      | - | 10                   | Schönicke, Jakob    | 758  | 1 - 0   |
| Schnitt:        |                        | 1346 | - | Schnitt:             |                     | 1300 |         |

### D-Klasse 1

2012/2013

| Rang | Mannschaft            | 1  | 2  | 3  | 4 | 5  | 6  | 7  | MPkt   | BPkt        |
|------|-----------------------|----|----|----|---|----|----|----|--------|-------------|
| 1.   | SC Unterhaching 4 (6) |    | 5½ | 4  | 6 | 6½ | 5  | 4½ | 11 - 1 | 31,5 - 16,5 |
| 2.   | MSA Zugzwang 82 5 (8) | 2½ |    | 5½ | 5 | 5½ | 7½ | 4½ | 10 - 2 | 30,5 - 17,5 |
| 3.   | SC Lohhof 1950 1 (6)  | 4  | 2½ |    | 4 | 5  | 5½ | 5½ | 8 - 4  | 26,5 - 21,5 |
| 4.   | TSV Forstenried 2 (6) | 2  | 3  | 4  |   | 4  | 2  | 6  | 4 - 8  | 21,0 - 27,0 |
| 5.   | TSV Solln 3 (8)       | 1½ | 2½ | 3  | 4 |    | 4  | 5½ | 4 - 8  | 20,5 - 27,5 |
| 6.   | SC Vaterstetten 3 (8) | 3  | ½  | 2½ | 6 | 4  |    | 3  | 3 - 9  | 19,0 - 29,0 |
| 7.   | SF Dachau 1932 3 (8)  | 3½ | 3½ | 2½ | 2 | 2½ | 5  |    | 2 - 10 | 19,0 - 29,0 |

### 7. Runde

|   |                       |   |                       |         |
|---|-----------------------|---|-----------------------|---------|
| 1 | SC Vaterstetten 3 (8) | - | MSA Zugzwang 82 5 (8) | ½ - 7½  |
| 2 | TSV Forstenried 2 (6) | - | SC Unterhaching 4 (6) | 2 - 6 * |
| 3 | TSV Solln 3 (8)       | - | SF Dachau 1932 3 (8)  | 5½ - 2½ |