

Münchener Mannschaftsmeisterschaft 2014

B-Klasse Gruppe 2

Dachau 2

1. Runde	Dachau 2	-	Solln 2	3 : 5	Blinden SC 1	-	Tarrasch 4	5,5 : 2,5
20.02.2014	Adolf-Hölzel-Haus, Ernst-Reuter-Platz 1, 85221 Dachau				Dachau 2	-	Solln 2	3 : 5
Donnerstag	08131/15027				Markt Schwaben 1	-	Garching 5	4 : 4
19.30 Uhr	Parken ok				Unterhaching 3	-	Pasing 2	4 : 4
2. Runde	Tarrasch 4	-	Dachau 2	4,5 : 3,5	Pasing 2	-	Blinden SC 1	4 : 4
28.02.2014	Alten- und Service-Zentrum, Kolumbusstr. 33, 81543 München				Garching 5	-	Unterhaching 3	5 : 3
Freitag					Solln 2	-	Markt Schwaben 1	4 : 4
19.30 Uhr	U1/U2 Kolumbusplatz, Parken schlecht (Anw.-Parkzone)				Tarrasch 4	-	Dachau 2	4,5 : 3,5
3. Runde	Blinden SC 1	-	Dachau 2	4,5 : 3,5	Blinden SC 1	-	Dachau 2	4,5 : 3,5
11.03.2014	"Haus der Blinden" Arnulfstr. 22, 80335 München				Markt Schwaben 1	-	Tarrasch 4	4,5 : 3,5
Dienstag					Unterhaching 3	-	Solln 2	4 : 4
19.00 Uhr					Pasing 2	-	Garching 5	3,5 : 4,5
4. Runde	Dachau 2	-	Markt Schwaben 1	1,5 : 6,5	Garching 5	-	Blinden SC 1	5,5 : 2,5
20.03.2014	Adolf-Hölzel-Haus, Ernst-Reuter-Platz 1, 85221 Dachau				Solln 2	-	Pasing 2	4 : 4
Donnerstag	08131/15027				Tarrasch 4	-	Unterhaching 3	4,5 : 3,5
19.30 Uhr	Parken ok				Dachau 2	-	Markt Schwaben 1	1,5 : 6,5
5. Runde	Unterhaching 3	-	Dachau 2	6,5 : 1,5	Blinden SC 1	-	Markt Schwaben 1	2,5 : 5,5
28.03.2014	InterFace AG Leipziger Str. 16, 82008 Unterhaching, Seminarraum 3.Stock				Unterhaching 3	-	Dachau 2	6,5 : 1,5
Freitag					Pasing 2	-	Tarrasch 4	4,5 : 3,5
19.30 Uhr	Parken ok, S3 Unterhaching				Garching 5	-	Solln 2	4 : 4
6. Runde	Dachau 2	-	Pasing 2	2,5 : 5,5	Solln 2	-	Blinden SC 1	5 : 3
03.04.2014	Adolf-Hölzel-Haus, Ernst-Reuter-Platz 1, 85221 Dachau				Tarrasch 4	-	Garching 5	4,5 : 3,5
Donnerstag	08131/15027				Dachau 2	-	Pasing 2	2,5 : 5,5
19.30 Uhr	Parken ok				Markt Schwaben 1	-	Unterhaching 3	6,5 : 1,5
7. Runde	Garching 5	-	Dachau 2	3,5 : 4,5	Unterhaching 3	-	Blinden SC 1	2,5 : 5,5
11.04.2014	Bürgerhaus Garching, Bürgerplatz 9, 85748 Garching				Pasing 2	-	Markt Schwaben 1	5 : 3
Freitag					Garching 5	-	Dachau 2	3,5 : 4,5
19.30 Uhr	Parken ok, U6 Garching-Hochbrück, Eingang gegenüber Sparkasse				Solln 2	-	Tarrasch 4	4,5 : 3,5

Mannschaftsführer:

P. Sandhorst, Tel. 08136/6395 (privat), 089/94511-8237 (dienstl.), E-Mail: peter.sandhorst@t-online.de

		Runde									Quote			
		1	2	3	4	5	6	7						
Mannschaftsaufstellung	Nr.	DWZ												
Brett 1	Klinke, Roland	1036	1889			0,0			1,0		1,0 aus 2	50%		
Brett 2	Thäte, Ralf	160	1846			1,0	0,0	0,5	0,0	0,5	0,5	2,5 aus 6	42%	
Brett 3	Sonnauer, Klaus Peter	222	1710			0,5	0,0	0,0	0,0	0,0	1,0	1,5 aus 7	21%	
Brett 4	Auerweck, Robert	1017	1718						0,0	0,0	0,0	0,0 aus 3	0%	
Brett 5	Schröter, Claus	168	1602			1,0	1,0	0,0	0,0	0,0	1,0	3,0 aus 7	43%	
Brett 6	Hanan, Bangin	1002	1599			0,5	1,0	1,0	0,0	1,0	0,5	0,0	4,0 aus 7	57%
Brett 7	Kinder, Lutz	108	1596									0,0 aus 0		
Brett 8	Gstaltmeyr, Martin	223	1689			1,0	0,5	1,0	0,5	0,0	0,5	0,0	3,5 aus 7	50%
1. Ersatz	Sandhorst, Peter	156	1647				0,5	0,0		0,0	0,5		1,0 aus 5	20%
2. Ersatz	Schwarz, Helmut	169	1586			0,0	0,5					1,0	1,5 aus 3	50%
3. Ersatz	Zunk, Olaf	1008	1417			0,0	0,0	1,0				0,0	1,0 aus 4	25%
4. Ersatz	Schweiger, Ulrich	1018	1550					1,0					1,0 aus 1	100%
5. Ersatz	Schwibinger, Ludwig	059	1587						0,0			1,0	1,0 aus 2	50%
Summe				4,0	3,5	3,5	1,5	1,5	2,5	4,5	21,0	aus 54	39%	

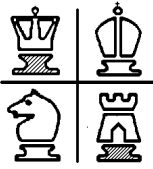

Schachfreunde Dachau 1932 e.V.

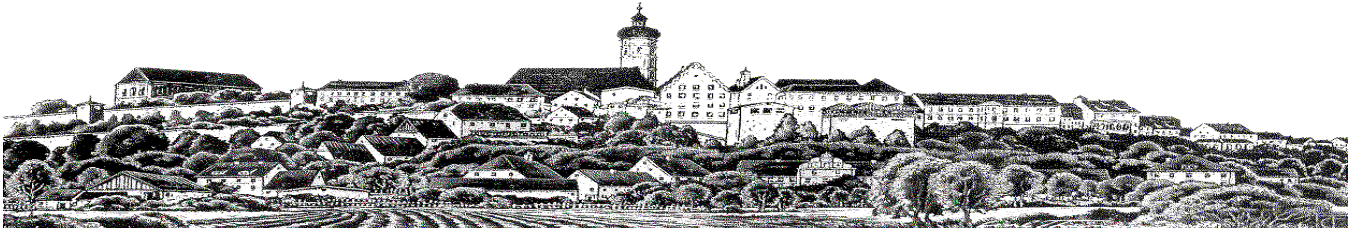
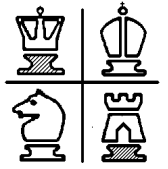

Münchner Mannschaftsmeisterschaft 2014 Spielbericht Runde 1

SF Dachau 1932 2 – TSV Solln 2 3 : 5

Trotz der Ausfälle von Roland (Brett 1 wurde kurzerhand freigelassen und Olaf sprang für Robert ein) führten Siege von Ralf, Claus und Martin sowie Remispartien von Klaus und Bangin zum Wunschergebnis von 4:4 und damit zu einem vermeintlichen Punkt gegen den Abstieg.

Bei der Erfassung des Ergebnisses stellte Peter dann jedoch fest, dass in der im neuen Ligamanager des Bezirks erfassten Mannschaftsaufstellung ein Drehfehler vorhanden ist – Bangin und Claus sind vertauscht.

Dies führte dazu, dass das Ergebnis von Claus von der Spielleitung zu annullieren war und wir am Ende mit leeren Händen da stehen.

Dieses sportliche Unentschieden zeigt jedoch, dass wir in der B-Klasse mithalten können.. Die für den Klassenerhalt nötigen Punkte werden wir dann gegen andere Gegner holen.

SF Dachau 1932 2	1636	3.0 : 5.0	TSV Solln 2	1711
1 N.N.		-/+	Nerlinger,Matthias	1709
2 Thäte,Ralf	1846	1 - 0	Geyer,Stephan	
3 Sonnauer,Klaus Peter	1710	0.5 - 0.5	Janda,Wilfried	1767
4 Zunk,Olaf	1417	0 - 1	Zinndorf,Uwe	1705
5 Hanan,Bangin	1601	0.5 - 0.5	Zander,Hans-Jörg	1754
6 Schröter,Claus	1602	-/+ (1 - 0)	Krivosija,Ljuban	1721
7 Schwarz,Helmut	1587	0 - 1	Siebold,Hans-Jörg	1687
8 Gstaltmeyr,Martin	1690	1 - 0	Straile,Rüdiger	1636

Die Ergebnisse wurden durch den Staffelleiter geändert ! (Verstoß gegen die Turnierordnung)
Die Ergebnisse in Klammern werden am Ende der Saison zur DWZ Auswertung herangezogen !
Schiedsrichter: Olaf Zunk

Blinden SC 1	- Tarrasch 4	5,5 : 2,5
Dachau 2	- Solln 2	3 : 5
Markt Schwaben 1	- Garching 5	4 : 4
Unterhaching 3	- Pasing 2	4 : 4

Rg	Mannschaft	1	2	3	4	5	6	7	8	MP	BP
1	Blinden SC München 1 (1786)	X							5,5	2	5,5
2	TSV Solln 2 (1711)		X					5,0		2	5,0
3	SC Unterhaching 3 (1634)			X	4,0					1	4,0
4	SC Pasing 1948 1 (1668)			4,0	X					1	4,0
5	SC Garching 1980 5 (1737)					X	4,0			1	4,0
6	SK Markt Schwaben 1 (1819)				4,0	X				1	4,0
7	SF Dachau 1932 2 (1680)		3,0					X		0	3,0
8	SC Tarrasch 45 München 4 (1659)	2,5							X	0	2,5

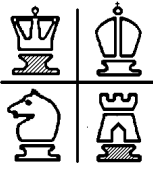

Schachfreunde Dachau 1932 e.V.

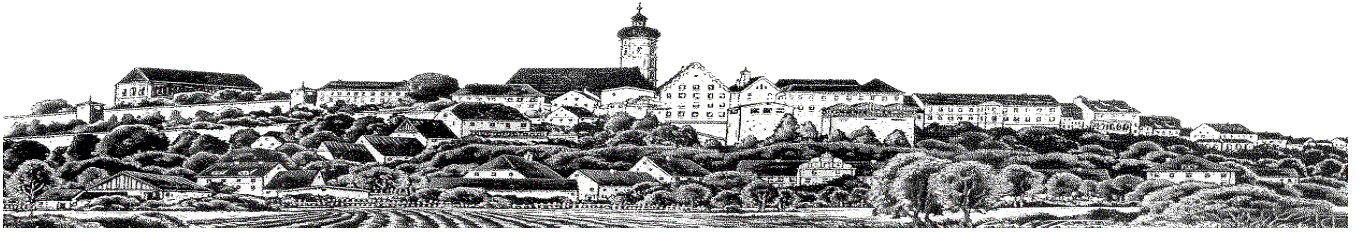
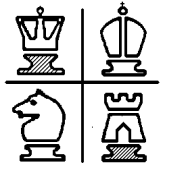

Münchner Mannschaftsmeisterschaft 2014 Spielbericht Runde 2

SC Tarrasch 45 4 – SF Dachau 1932 2 4½ : 3½

Durch Bangin konnten wir mit 1:0 in Führung gehen, doch Ralf gab seine Partie aus der Hand und Tarrasch glied aus.

Remispartien von Peter; Helmut und Martin führten zum 2½ : 2½ - Zwischenstand in diesem ausgeglichenen Mannschaftskampf.

Doch mit den Niederlagen von Klaus und Olaf war der Kampf dann verloren. Claus konnte unsere Niederlage noch knapp halten.

Obwohl wir nun Tabellenletzter sind, haben wir gezeigt, dass wir in der B-Klasse mithalten können. Gegen die Blinden, in der wir hoffentlich in voller Stärke antreten können, stehen wir nun mit dem Rücken zur Wand.

SC Tarrasch 45 München 4	1681	4.5 : 3.5	SF Dachau 1932 2	1637
1 Fischer,Andreas	1749	1 - 0	Thäte,Ralf	1846
2 Fischer,Adolf	1711	0.5 - 0.5	Sandhorst,Peter	1647
3 Lehner,Rudolf	1697	1 - 0	Sonnauer,Klaus Peter	1710
4 Schönfelder,Heinrich	1712	0 - 1	Schröter,Claus	1597
5 Rennenkampff,Jürgen	1728	0 - 1	Hanan,Bangin	1601
6 Kelling,Arno	1616	0.5 - 0.5	Gstaltmeyr,Martin	1690
7 Hartmann,Christian	1557	0.5 - 0.5	Schwarz,Helmut	1587
8 Herrmann,Luca		1 - 0	Zunk,Olaf	1417

Schiedsrichter: Buchner Rudolf

Pasing 2	- Blinden SC 1	4 : 4
Garching 5	- Unterhaching 3	5 : 3
Solln 2	- Markt Schwaben 1	4 : 4
Tarrasch 4	- Dachau 2	4,5 : 3,5

Rg	Mannschaft	1	2	3	4	5	6	7	8	MP	BP
1	Blinden SC München 1 (1786)	X			4.0	5.5				3	9.5
2	SC Garching 1980 5 (1749)		X			4.0	5.0			3	9.0
3	TSV Solln 2 (1726)			X		4.0		5.0		3	9.0
4	SC Pasing 1948 1 (1661)	4.0			X		4.0			2	8.0
5	SK Markt Schwaben 1 (1819)		4.0	4.0		X				2	8.0
6	SC Tarrasch 45 München 4 (1652)	2.5					X	4.5		2	7.0
7	SC Unterhaching 3 (1640)		3.0	4.0				X		1	7.0
8	SF Dachau 1932 2 (1680)			3.0			3.5		X	0	6.5

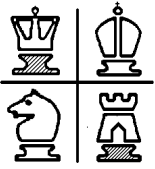

Schachfreunde Dachau 1932 e.V.

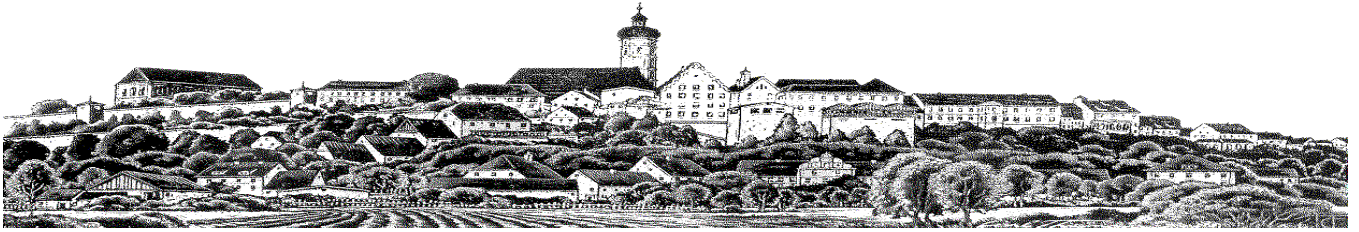
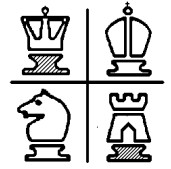

Münchner Mannschaftsmeisterschaft 2014 Spielbericht Runde 3

Blinden SC 1 – SF Dachau 1932 2 4½ : 3½

An den vorderen Brettern waren die Gegner einfach zu stark.

Die Einschätzung, hinten unbedingt punkten zu müssen, um eine Chance zu haben, erwies sich als richtig und drei Punkte an den letzten drei Brettern ließen hoffen.

Doch vorne war nichts zu holen. Claus lehnte in aussichtsreicher Stellung ein Remis ab, auch weil Bangin zu diesem Zeitpunkt die Qualität hinten lag.

Ralfs Remis beim Stand von 4:3 für die gegnerische Mannschaft war ein sehr glückliches, das der Gegner nur annahm, da er damit den Mannschaftssieg sicherte.

Wieder haben wir gezeigt, dass wir in der B-Klasse mithalten können, doch nun stehen wir mit drei knappen Niederlagen immer noch ohne Mannschaftspunkt da.

	Blinden SC München 1	1714	4.5 : 3.5	SF Dachau 1932 2	
1	Engl, Heinz	1983	1 - 0	Klinke, Roland, Dr.	1889
2	Heinich, Manfred	1950	0.5 - 0.5	Thäte, Ralf	1846
3	Kuhlmann, Hans-Peter	1815	1 - 0	Sonnauer, Klaus Peter	1710
4	Ilic, Andreas	1831	1 - 0	Sandhorst, Peter	1647
5	Drasch, Robert	1758	1 - 0	Schröter, Claus	1597
6	Schmidt, Hans-Jürgen	1572	0 - 1	Hanan, Bangin	1601
7	Frank, Hans	1542	0 - 1	Zunk, Olaf	1417
8	Müller, Michael	1264	0 - 1	Gstaltmeyr, Martin	1690

Schiedsrichter: Heinz Engl

Blinden SC München 1	SF Dachau 1932 2	4.5	:	3.5
SK Markt Schwaben 1	SC Tarrasch 45 München 4	4.5	:	3.5
SC Unterhaching 3	TSV Solln 2	4.0	:	4.0
SC Pasing 1948 1	SC Garching 1980 5	3.5	:	4.5

Rg	Mannschaft	1	2	3	4	5	6	7	8	MP	BP
1	Blinden SC München 1 (1786)	X				4.0	5.5	4.5	5	14.0	
2	SC Garching 1980 5 (1749)		X		4.0	4.5	5.0		5	13.5	
3	TSV Solln 2 (1726)			X	4.0		4.0	5.0	4	13.0	
4	SK Markt Schwaben 1 (1819)		4.0	4.0	X			4.5	4	12.5	
5	SC Pasing 1948 1 (1661)	4.0	3.5			X	4.0		2	11.5	
6	SC Unterhaching 3 (1640)		3.0	4.0	4.0		X		2	11.0	
7	SC Tarrasch 45 München 4 (1652)	2.5			3.5			X	4.5	2	10.5
8	SF Dachau 1932 2 (1680)	3.5	3.0				3.5	X	0	10.0	

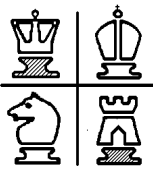

Schachfreunde Dachau 1932 e.V.

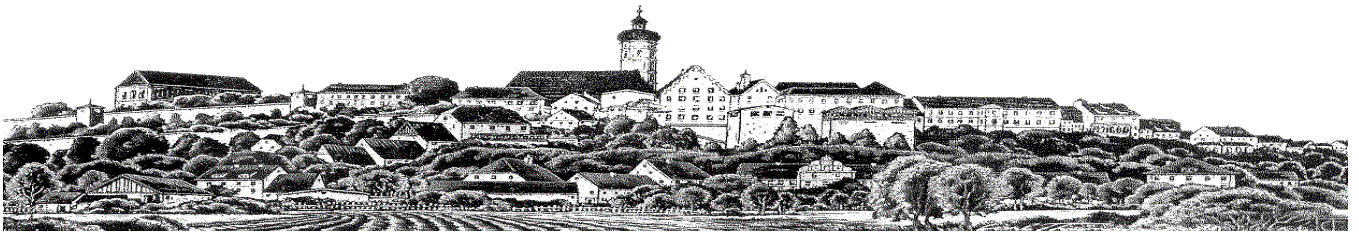
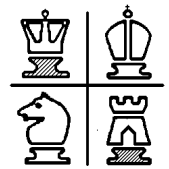

Münchner Mannschaftsmeisterschaft 2014 Spielbericht Runde 4

SF Dachau 1932 2 – SK Markt Schwaben 1 1½ : 6½

Eine herbe Niederlage, die uns um den Klassenerhalt bangen lässt.

	SF Dachau 1932 2	1662	1.5 : 6.5	SK Markt Schwaben 1	1702
1	Schwarz, Helmut	1587	0 - 1	Eberspächer, Matthias	1983
2	Thäte, Ralf	1846	0 - 1	Tikovskiy, Armin	1982
3	Sonnauer, Klaus Peter	1710	0 - 1	Klocke, Bernward	1813
4	Auerweck, Robert	1718	0 - 1	Lachenmaier, Stefan	1812
5	Schröter, Claus	1597	0 - 1	Huber, Klaus	1646
6	Hanan, Bangin	1601	0 - 1	Holzner, Georg	1628
7	Gstaltmeyr, Martin	1690	0.5 - 0.5	Simon, Klaus	1374
8	Schweiger, Ulrich	1550	1 - 0	Mayer, Markus	1379

SC Garching 1980 5	Blinden SC München 1	5.5	:	2.5
TSV Solln 2	SC Pasing 1948 1	4.0	:	4.0
SC Tarrasch 45 München 4	SC Unterhaching 3	4.5	:	3.5
SF Dachau 1932 2	SK Markt Schwaben 1	1.5	:	6.5

Rangliste nach Runde 4											
Rg	Mannschaft	1	2	3	4	5	6	7	8	MP	BP
1	SC Garching 1980 5 (1749)	X	4.0		5.5		4.5	5.0		7	19.0
2	SK Markt Schwaben 1 (1819)	4.0	X	4.0		4.5			6.5	6	19.0
3	TSV Solln 2 (1726)		4.0	X			4.0	4.0	5.0	5	17.0
4	Blinden SC München 1 (1786)	2.5			X	5.5	4.0		4.5	5	16.5
5	SC Tarrasch 45 München 4 (1652)		3.5		2.5	X		4.5	4.5	4	15.0
6	SC Pasing 1948 1 (1661)	3.5		4.0	4.0		X	4.0		3	15.5
7	SC Unterhaching 3 (1640)	3.0		4.0		3.5	4.0	X		2	14.5
8	SF Dachau 1932 2 (1680)		1.5	3.0	3.5	3.5			X	0	11.5

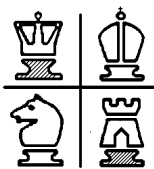

Schachfreunde Dachau 1932 e.V.

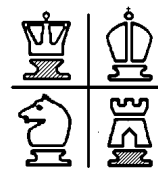

Münchner Mannschaftsmeisterschaft 2014 Spielbericht Runde 5

SC Unterhaching 3 – SF Dachau 1932 2 6½ : 1½

Um noch eine Chance auf den Klassenerhalt in der B-Klasse zu wahren, musste unbedingt ein Sieg her. Stattdessen gab es jedoch eine klare und verdiente Niederlage gegen die Unterhachinger, die wesentlich stärker auftraten, als ihre DWZ vermuten ließe.

Lediglich Bangin errang einen schönen Sieg und Ralf erkämpfte an Brett 2 ein Remis.

In der B-Klasse bläst eben ein härterer Wind als in der C-Klasse, in der wir nächste Saison natürlich wieder den Aufstieg anstreben werden.

	SC Unterhaching 3	1640	6.5 : 1.5	SF Dachau 1932 2	1675
1	Dervisevic,Ramiz	1848	1 - 0	Schwibinger,Ludwig	1587
2	Dürre,Roland	1801	0.5 - 0.5	Thäte,Ralf	1846
3	Mai,Wladimir	1765	1 - 0	Sonnauer,Klaus Peter	1710
4	Weidl,Robert	1749	1 - 0	Auerweck,Robert	1718
5	Bausch,Jean	1623	1 - 0	Schröter,Claus	1597
6	Marcus,Rainer	1499	0 - 1	Hanan,Bangin	1601
7	Kessler,Jan	1451	1 - 0	Gstaltmeyr,Martin	1690
8	Kerkhoff,Jan	1382	1 - 0	Sandhorst,Peter	1647

Blinden SC München 1
SC Unterhaching 3
SC Pasing 1948 1
SC Garching 1980 5

SK Markt Schwaben 1
SF Dachau 1932 2
SC Tarrasch 45 München 4
TSV Solln 2

2.5	:	5.5
6.5	:	1.5
4.5	:	3.5
4.0	:	4.0

Rg	Mannschaft	1	2	3	4	5	6	7	8	MP	BP
1	SK Markt Schwaben 1 (1819)	X	4.0	4.0		5.5		4.5	6.5	8	24.5
2	SC Garching 1980 5 (1749)	4.0	X	4.0	4.5	5.5	5.0			8	23.0
3	TSV Solln 2 (1726)	4.0	4.0	X	4.0		4.0		5.0	6	21.0
4	SC Pasing 1948 1 (1661)		3.5	4.0	X	4.0	4.0	4.5		5	20.0
5	Blinden SC München 1 (1786)	2.5	2.5		4.0	X		5.5	4.5	5	19.0
6	SC Unterhaching 3 (1640)		3.0	4.0	4.0		X	3.5	6.5	4	21.0
7	SC Tarrasch 45 München 4 (1652)	3.5			3.5	2.5	4.5	X	4.5	4	18.5
8	SF Dachau 1932 2 (1680)	1.5		3.0		3.5	1.5	3.5	X	0	13.0

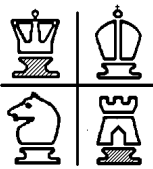

Schachfreunde Dachau 1932 e.V.

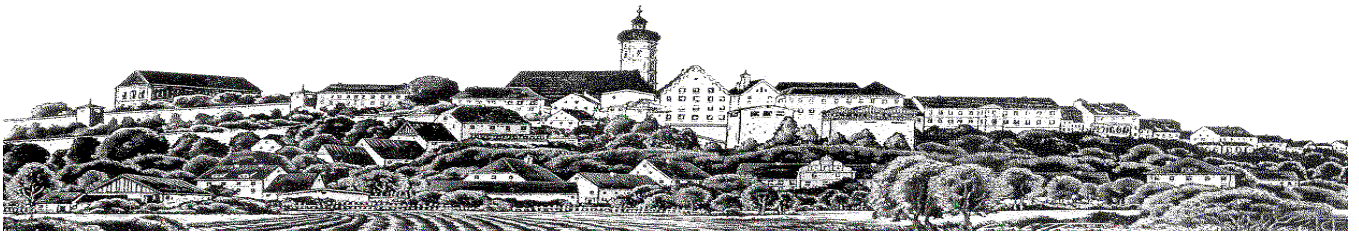
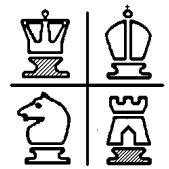

Münchner Mannschaftsmeisterschaft 2014 Spielbericht Runde 6

SF Dachau 1932 2 – SC Pasing 1948 1 2½ : 5½

Die B-Klasse ist doch eine Nummer zu groß für uns, jedenfalls in diesem Schreckensjahr. Auch mit der optimalen Besetzung ist uns kein Erfolg gelungen.

Eigentlich war mehr drin: Peter hatte mit zwei Mehrbauern den Sieg vor Augen, den er in Zeitdruck aus der Hand gab, als er ein einzüiges Matt übersah.

Und auch Robert stand zwischenzeitlich auf Sieg, den er leider vergab, ihm fehlte die Kondition.

Martin gab seine Partie am Ende, Remis, obwohl er noch gute Gewinnchancen hatte. Zu diesem Zeitpunkt war der Mannschaftskampf jedoch sowieso bereits verloren.

	SF Dachau 1932 2		2.5 : 5.5	SC Pasing 1948 1	1640
1	Klinke,Roland,Dr.	1889	1 - 0	Knecht,Michael	1745
2	Thäte,Ralf	1846	0.5 - 0.5	Loitz,Juergen	1675
3	Sonnauer,Klaus Peter	1710	0 - 1	Lackinger,Jürgen	
4	Auerweck,Robert	1718	0 - 1	Schulz-Nottar,Wynfried	1639
5	Schröter,Claus	1597	0 - 1	Auterhoff,Jürgen	1604
6	Hanan,Bangin	1601	0.5 - 0.5	Moser,Andreas	1632
7	Gstaltmeyr,Martin	1690	0.5 - 0.5	Habicht,Oswald	1600
8	Sandhorst,Peter	1647	0 - 1	Kendlbacher,Manfred	1585

TSV Solln 2	Blinden SC München 1	5.0	:	3.0
SC Tarrasch 45 München 4	SC Garching 1980 5	1.5	:	6.5
SF Dachau 1932 2	SC Pasing 1948 1	2.5	:	5.5
SK Markt Schwaben 1	SC Unterhaching 3	6.5	:	1.5

Rg	Mannschaft	1	2	3	4	5	6	7	8	MP	BP
1	SK Markt Schwaben 1 (1819)	X	4.0	4.0		5.5	6.5	4.5	6.5	10	31.0
2	SC Garching 1980 5 (1751)	4.0	X	4.0	4.5	5.5	5.0	6.5		10	29.5
3	TSV Solln 2 (1726)	4.0	4.0	X	4.0	5.0	4.0		5.0	8	26.0
4	SC Pasing 1948 1 (1661)		3.5	4.0	X	4.0	4.0	4.5	5.5	7	25.5
5	Blinden SC München 1 (1786)	2.5	2.5	3.0	4.0	X		5.5	4.5	5	22.0
6	SC Unterhaching 3 (1642)	1.5	3.0	4.0	4.0		X	3.5	6.5	4	22.5
7	SC Tarrasch 45 München 4 (1652)	3.5	1.5		3.5	2.5	4.5	X	4.5	4	20.0
8	SF Dachau 1932 2 (1706)	1.5		3.0	2.5	3.5	1.5	3.5	X	0	15.5

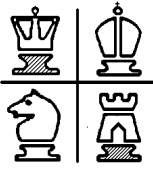

Schachfreunde Dachau 1932 e.V.

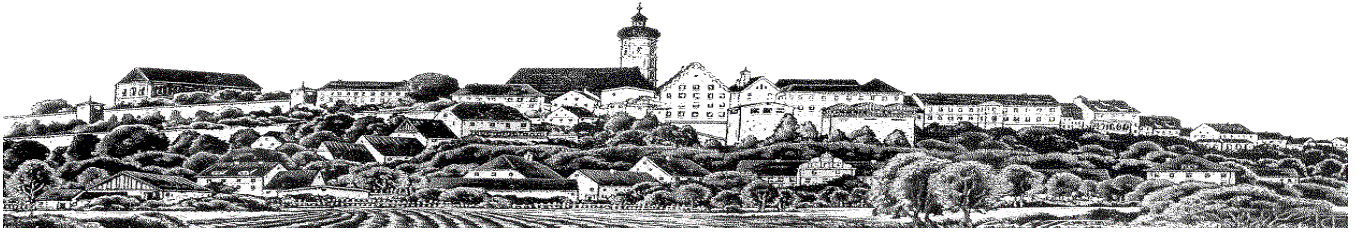
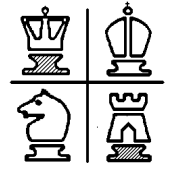

Münchner Mannschaftsmeisterschaft 2014 Spielbericht Runde 7

SC Garching 1980 5 – SF Dachau 1932 2 3½ : 4½

Für uns ging es nur noch darum, beim Aufstiegsaspiranten nicht unterzugehen, für Garching jedoch um den Aufstieg.

Garching lag vor dem Kampf punktgleich mit 1½ Brettunkten hinter Markt Schwaben, ein hoher Sieg war also Garchings Ziel. Sie hatten genau analysiert, dass wir ersatzgeschwächt anreisen würden, denn dass sich Ralf festgespielt hatte, hatten sie registriert und auch, dass etliche Spieler in unserer Dritten nicht eingesetzt wurden.

Es kam zu einem von niemandem erwarteten sehr ausgeglichenen Kampf, in dem die Führung mehrfach wechselte, bis hin zum Stand von 3½ : 3½. Garching musste sein Ziel herunterschrauben auf einen knappen Sieg, so dass sie bei einem etwaigen Unentschieden Markt Schwabens gegen Pasing noch die Chance hatten, Gruppensieger und damit Aufsteiger zu werden. In der letzten und entscheidenden Partie hatte Ludwig bereits einen Bauern weniger und der Freibauer des Garchinger Gegenspielers drohte zur Dame zu kommen. Ludwigs Remisangebot, was ein Mannschafts-Unentschieden bedeutet hätte, ignorierte sein Gegner. Doch Ludwig gelang es, die Stellung im komplizierten Turm-Endspiel so zu blockieren, dass der Gegner keine Angriffsmöglichkeit mehr sah. So versuchte er mit der Brechstange, den Sieg zu erzwingen und lief ins Messer von Ludwig, der die Partie zu aller Überraschung sogar noch für sich entscheiden konnte. Dachau 2 kann in der B-Klasse also doch punkten!

Lange Gesichter gab es dann bei den Garchingern, als sie erfuhren, dass Pasing Markt Schwaben mit 5:3 schlug. Ein Remis zum 4:4 gegen uns hätte Garching also tatsächlich zum Aufstieg gereicht.

	SC Garching 1980 5	1705	3.5 : 4.5	SF Dachau 1932 2	1605
1	Greiner, Gregory	1857	0 - 1	Sonnauer, Klaus Peter	1710
2	Scheuerer, Werner	1791	0 - 1	Schröter, Claus	1598
3	Brettner, Johannes		1 - 0	Hanan, Bangin	1601
4	Stöle, Alexander	1683	1 - 0	Gstaltmeyr, Martin	1690
5	Obermeier, Michael	1823	0.5 - 0.5	Sandhorst, Peter	1647
6	Mühlpointner, Stefan	1476	0 - 1	Schwarz, Helmut	1587
7	Stempfle, Tobias	1638	0 - 1	Schwibinger, Ludwig	1587
8	Ehmann, Herbert	1668	1 - 0	Zunk, Olaf	1417

SC Unterhaching 3	Blinden SC München 1	2.5	: 5.5
SC Pasing 1948 1	SK Markt Schwaben 1	5.0	: 3.0
SC Garching 1980 5	SF Dachau 1932 2	3.5	: 4.5
TSV Solln 2	SC Tarrasch 45 München 4	4.5	: 3.5

Rg	Mannschaft	1	2	3	4	5	6	7	8	MP	BP
1	SK Markt Schwaben 1 (1819)	X	4.0	4.0	3.0	5.5	6.5	4.5	6.5	10	34.0
2	SC Garching 1980 5 (1751)	4.0	X	4.0	4.5	5.5	5.0	6.5	3.5	10	33.0
3	TSV Solln 2 (1726)	4.0	4.0	X	4.0	5.0	4.0	4.5	5.0	10	30.5
4	SC Pasing 1948 1 (1661)	5.0	3.5	4.0	X	4.0	4.0	4.5	5.5	9	30.5
5	Blinden SC München 1 (1786)	2.5	2.5	3.0	4.0	X	5.5	5.5	4.5	7	27.5
6	SC Unterhaching 3 (1642)	1.5	3.0	4.0	4.0	2.5	X	3.5	6.5	4	25.0
7	SC Tarrasch 45 München 4 (1652)	3.5	1.5	3.5	3.5	2.5	4.5	X	4.5	4	23.5
8	SF Dachau 1932 2 (1706)	1.5	4.5	3.0	2.5	3.5	1.5	3.5	X	2	20.0