

Münchner Mannschaftsmeisterschaft 2012

C-Klasse Gruppe 3

Dachau 2

1. Runde	Garching 6	-	Dachau 2	4 : 4	spielfrei	-	Unterhaching 3	
02.03.2012	Bürgerhaus Garching, Bürgerplatz 9, 85748 Garching				Neuperlach 3	-	München Süd-Ost 3	0 : 8
Freitag					Garching 6	-	Dachau 2	4 : 4
19.30 Uhr	Parken ok, U6 Garching-Hochbrück, Eingang gegenüber Sparkasse				Vaterstetten 3	-	Schwabing Nord 4	3 : 5
2. Runde	Dachau 2	-	Vaterstetten 3	5 : 3	Schwabing Nord 4	-	spielfrei	
08.03.2012	Adolf-Hölzel-Haus, Ernst-Reuter-Platz 1, 85221 Dachau				Dachau 2	-	Vaterstetten 3	5 : 3
Donnerstag	08131/15027				München Süd-Ost 3	-	Garching 6	6,5 : 1,5
19.30 Uhr	Parken ok				Unterhaching 3	-	Neuperlach 3	6 : 2
3. Runde	Schwabing Nord 4	-	Dachau 2	4 : 4	spielfrei	-	Neuperlach 3	
13.03.2012	Alten-Service-Zentrum, Schleißheimer Str. 378, 80809 München				Garching 6	-	Unterhaching 3	2 : 6
Dienstag	089/3562773326				Vaterstetten 3	-	München Süd-Ost 3	1,5 : 6,5
19.30 Uhr	U2/U8 Frankfurter Ring, Ecke Schleißheimer Str.				Schwabing Nord 4	-	Dachau 2	4 : 4
4. Runde	Dachau 2	-	spielfrei	0 : 0	Dachau 2	-	spielfrei	
22.03.2012	Adolf-Hölzel-Haus, Ernst-Reuter-Platz 1, 85221 Dachau				München Süd-Ost 3	-	Schwabing Nord 4	6 : 2
Donnerstag	08131/15027				Unterhaching 3	-	Vaterstetten 3	6,5 : 1,5
19.30 Uhr	Parken ok				Neuperlach 3	-	Garching 6	3,5 : 4,5
5. Runde	Dachau 2	-	München Süd-Ost 3	2 : 6	spielfrei	-	Garching 6	
29.03.2012	Adolf-Hölzel-Haus, Ernst-Reuter-Platz 1, 85221 Dachau				Vaterstetten 3	-	Neuperlach 3	3 : 5
Donnerstag	08131/15027				Schwabing Nord 4	-	Unterhaching 3	4 : 4
19.30 Uhr	Parken ok				Dachau 2	-	München Süd-Ost 3	2 : 6
6. Runde	Unterhaching 3	-	Dachau 2	5 : 3	München Süd-Ost 3	-	spielfrei	
20.04.2012	InterFace AG Leipziger Str. 16, 82008 Unterhaching, Seminarraum 3.Stock				Unterhaching 3	-	Dachau 2	5 : 3
Freitag					Neuperlach 3	-	Schwabing Nord 4	4 : 4
19.30 Uhr	Parken ok, S3 Unterhaching				Garching 6	-	Vaterstetten 3	5,5 : 2,5
7. Runde	Dachau 2	-	Neuperlach 3	3 : 5	Vaterstetten 3	-	spielfrei	
26.04.2012	Adolf-Hölzel-Haus, Ernst-Reuter-Platz 1, 85221 Dachau				Schwabing Nord 4	-	Garching 6	6,5 : 1,5
Donnerstag	08131/15027				Dachau 2	-	Neuperlach 3	3 : 5
19.30 Uhr	Parken ok				München Süd-Ost 3	-	Unterhaching 3	6 : 2

Mannschaftsführer:

P. Sandhorst, Tel. 08136/6395 (privat), 089/94511-8237 (dienstl.), E-Mail: peter.sandhorst@t-online.de

Mannschaftsaufstellung	Nr.	DWZ	Runde							Quote			
			1	2	3	4	5	6	7				
Brett 1	Auerweck, Robert	1017	1766	0,0	0,5			0,0	0,0	0,5	aus 4	13%	
Brett 2	Hanan, Bangin	1002	1604	1,0	1,0	0,0		0,0	0,0	0,5	aus 6	42%	
Brett 3	Sonnauer, Klaus Peter	222	1700	0,5	0,0	1,0		1,0	0,0	1,0	aus 6	58%	
Brett 4	Schröter, Claus	168	1630	1,0	0,5			0,0	1,0		aus 4	63%	
Brett 5	Gstaltmeyr, Martin	223	1616	0,0	1,0	0,5		0,0	1,0	0,0	aus 6	42%	
Brett 6	Sandhorst, Peter	156	1624	1,0	1,0	1,0		0,0	0,5	0,0	aus 6	58%	
Brett 7	Kinder, Lutz	108	1596								aus 0		
Brett 8	Schwarz, Helmut	169	1561	0,0	1,0	0,0		1,0	0,0	1,0	aus 6	50%	
1. Ersatz	Schwachhofer, Bernd	096	1465	0,0				0,0		0,5	aus 3	17%	
2. Ersatz	Lemon, Uwe	152	1448	0,5	0,5	1,0			1,0	0,0	aus 5	60%	
3. Ersatz	Zunk, Olaf	1008	1284	0,0	0,0	1,0	1,0	1,0	0,0	0,0	aus 7	43%	
4. Ersatz	Schwibinger, Ludwig	059	1616	0,5	1,0	0,0	0,5	0,0	0,5	0,5	aus 7	43%	
5. Ersatz	Krüger, Gernot	151	1283					0,0	0,5	1,0	aus 3	50%	
6. Ersatz	Glas, Karl	1021	1333							0,0	aus 1	0%	
	kampflos												
			Dachau 2	4,0	5,0	4,0	0,0	2,0	3,0	3,0	21,0	aus 48	44%
			Dachau 1	0,0							0,0	aus 1	0%
			Dachau 3	0,5	1,0	1,0	1,5	1,0	1,5	1,5	8,0	aus 15	53%
			gesamt	4,5	6,0	5,0	1,5	3,0	4,5	4,5	29,0	aus 64	45%

C-Klasse 3

2011/2012

Rang	Mannschaft	1	2	3	4	5	6	7	MPkt	BPkt
1.	SK München Südost 3		6	6	8	6½	6	6½	12 - 0	39,0 - 9,0
2.	Schachclub Unterhaching 3	2		4	6	6	5	6½	9 - 3	29,5 - 18,5
3.	SG Schwabing M. Nord 4	2	4		4	6½	4	5	7 - 5	25,5 - 22,5
4.	1.Schachklub Neuperlach 3	0	2	4		3½	5	5	5 - 7	19,5 - 28,5
5.	SC Garching 1980 6	1½	2	1½	4½		4	5½	5 - 7	19,0 - 29,0
6.	SF Dachau 1932 2	2	3	4	3	4		5	4 - 8	21,0 - 27,0
7.	Schach-Club Vaterstetten 3	1½	1½	3	3	2½	3		0 - 12	14,5 - 33,5

DWZ	Vaterstetten 3		Schwabing Nord 4		Dachau 2		München Süd-Ost 3	
Brett 1	Hofherr	1572	Rojas Cano	1542	Auerweck, Robert	1766	Hittinger	2027
Brett 2	Musser	1522	Hornung	1560	Hanan, Bangin	1604	Bergauz	1929
Brett 3	Segner	1505	Kohn	1577	Sonnauer, Klaus Peter	1700	Stadler, Wolfgang	1893
Brett 4	Schmidt, Christian	1490	Dr. Schulz	1539	Schröter, Claus	1630	Stadler, Andreas	1870
Brett 5	Schmidt, Stefan	1485	Pollauf	1543	Gstaltmeyr, Martin	1616	Becirovic	1789
Brett 6	Patz	1510	Mannschatz	1490	Sandhorst, Peter	1624	Franz	1776
Brett 7	Brune	1297	Strunz	1584	Kinder, Lutz	1596	Tsandekidis	1742
Brett 8	Stark	1255	Volynskiy	1452	Schwarz, Helmut	1561	Leeb	1590
Durchschnitt		1455		1536		1637		1827
DWZ	Unterhaching 3		Neuperlach 3		Garching 6			
Brett 1	Dervisevic	1841	Neumann	1498	Greiner	1656		
Brett 2	Mai	1796	Baierl	1494	Gurzadyan	1676		
Brett 3	Musiol	1675	Camuffo	1478	Stempfle	1605		
Brett 4	Weidl	1682	Monforte	1456	Cester	1599		
Brett 5	Bausch	1628	Deuter	1619	Bloms	1522		
Brett 6	Dr. Reimann	1597	Ruf	1567	Kargl	1451		
Brett 7	Marcus	1460	Emmerich	1464	Mühlpointner	1450		
Brett 8	Berger	1327	Stegmaier	1449	Velkov	1519		
Durchschnitt		1626		1503		1560		

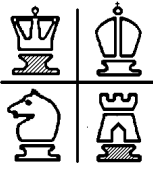

Schachfreunde Dachau 1932 e.V.

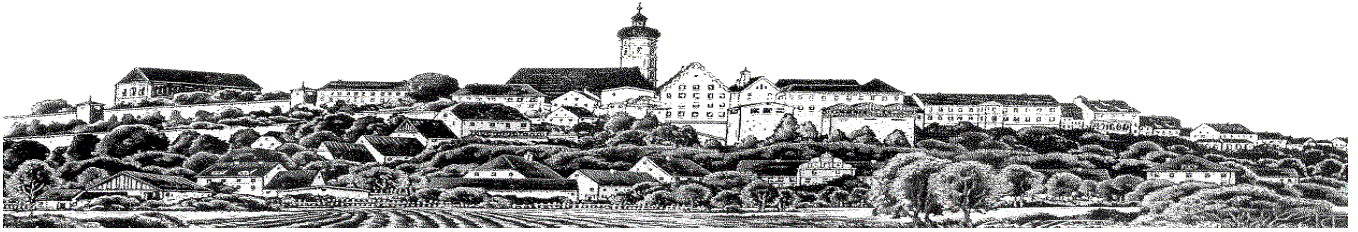
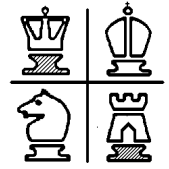

Münchner Mannschaftsmeisterschaft 2012 Spielbericht Runde 1

SC Garching 1980 6 – SF Dachau 1932 2 4 : 4

Der erhoffte Sieg ist leider nicht gelungen. Am Ende mussten wir froh sein, ein Unentschieden erreicht zu haben.

Niederlagen von Bernd und Olaf brachten uns früh mit 0 : 2 in Rückstand.

Uwe konnte sich in bedrängter Stellung in ein Dauerschach retten, bevor es Claus und Peter gelang, unsere Mannschaft mit Siegen zum 2½ : 2½ wieder ins Spiel zu bringen.

Bangin bot seinem Gegner in ungünstiger Stellung Remis an, was dieser nach Rücksprache mit Garchings Mannschaftsführer ablehnen musste.

In akuter Zeitnot musste Martin dann seine Partie aufgeben, doch Bangin glückte mit einem Sieg – sein Gegner machte einen kapitalen Fehler – wieder zum 3½ : 3½ aus.

Klaus hatte Materialvorteil, doch sein Gegner verteidigte geschickt und so kam Klaus über das Remis nicht hinaus. 4:4.

2	SC Garching 1980 6	DWZ	-	SF Dachau 1932 2	DWZ	4 - 4
1	1 Greiner, Gregory	1656	-	9 Schwachhofer, Bernd	1465	1 - 0
2	2 Gurzadyan, Grigor	1676	-	2 Hanan, Bangin	1604	0 - 1
3	9 Kupfer, Eckehard	1425	-	3 Sonnauer, Klaus Peter	1700	½ - ½
4	4 Cester, Francesco	1599	-	4 Schröter, Claus	1630	0 - 1
5	5 Bloms, Siegmund	1480	-	5 Gestaltmeyr, Martin, Dr.	1616	1 - 0
6	6 Kargl, Wilfried	1460	-	6 Sandhorst, Peter	1624	0 - 1
7	7 Mühlpointner, Stefan	1474	-	10 Lemon, Uwe	1448	½ - ½
8	8 Velkov, Kiril	1519	-	11 Zunk, Olaf	1284	1 - 0
Schnitt:		1536	-	Schnitt:	1546	

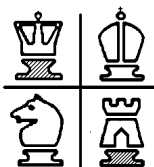

Schachfreunde Dachau 1932 e.V.

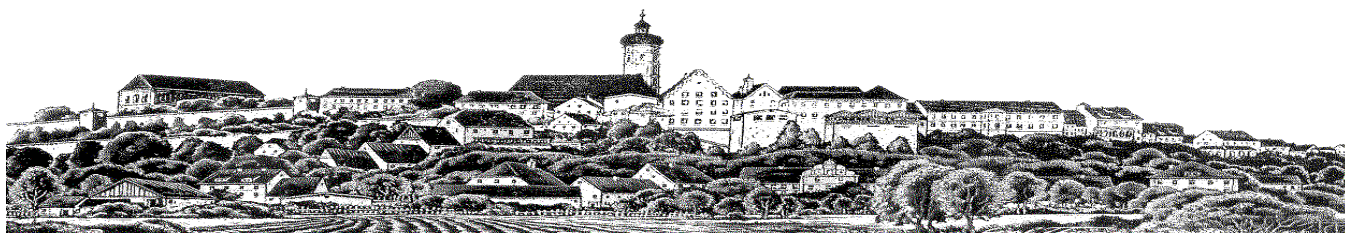
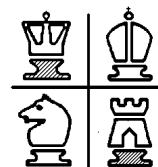

Münchner Mannschaftsmeisterschaft 2012 Spielbericht Runde 2

SF Dachau 1932 2 – SC Vaterstetten 3 5 : 3

In Bestbesetzung sollte Vaterstetten kein Problem sein, ein Sieg war Pflicht. Doch es war ein wirklich hartes Stück Arbeit.

Es begann planmäßig mit einem soliden Remis von Uwe. Doch dann der erste Schlag: Klaus verliert, wir geraten mit $\frac{1}{2}$ zu $1\frac{1}{2}$ in Rückstand.

Doch Helmut siegt souverän und nach dem Remis von Claus steht es 2 : 2.

Mit dem Sieg von Bangin zum 3 : 2 scheinen wir wieder in der Spur zu sein, doch Robert verliert überraschend und Vaterstetten gleicht zum 3 : 3 aus.

Die Partien von Martin und Peter mussten nun entscheiden: Martin war einen Bauern im Rückstand und kämpfte um das Remis, während Peters Partie hin und her wogte und mal ihn und dann wieder seinen Gegner in Vorteil sah. Peter konnte dann glücklich zum 4 : 3 gewinnen, während Martin zum richtigen Zeitpunkt die Türme tauschte und durch bessere Positionierung seines Königs in der Brettmitte das Bauernendspiel sogar noch gewinnen konnte.

Das 5 : 3 spiegelt nicht wieder, wie knapp es am Ende war. Wir waren zeitweise am Rand einer Niederlage.

2. Runde								
1	SF Dachau 1932 2		DWZ	-	Schach-Club Vaterstetten 3	DWZ	5 - 3	
1	1	Auerweck, Robert	1766	-	1	Hofherr, Andreas	1572	0 - 1
2	2	Hanan, Bangin	1604	-	2	Musser, Sebastian	1522	1 - 0
3	3	Sonnauer, Klaus Peter	1700	-	3	Segner, Martin	1505	0 - 1
4	4	Schröter, Claus	1630	-	4	Schmidt, Christian	1490	$\frac{1}{2}$ - $\frac{1}{2}$
5	5	Gstaltmeyr, Martin, Dr.	1616	-	5	Schmidt, Stefan	1485	1 - 0
6	6	Sandhorst, Peter	1624	-	9	Kummer, Kurt	1526	1 - 0
7	10	Lemon, Uwe	1448	-	7	Brune, Manfred	1297	$\frac{1}{2}$ - $\frac{1}{2}$
8	8	Schwarz, Helmut	1561	-	8	Stark, Josef	1255	1 - 0
Schnitt:			1618	-	Schnitt:	1456		

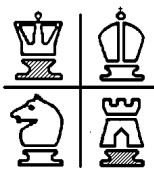

Schachfreunde Dachau 1932 e.V.

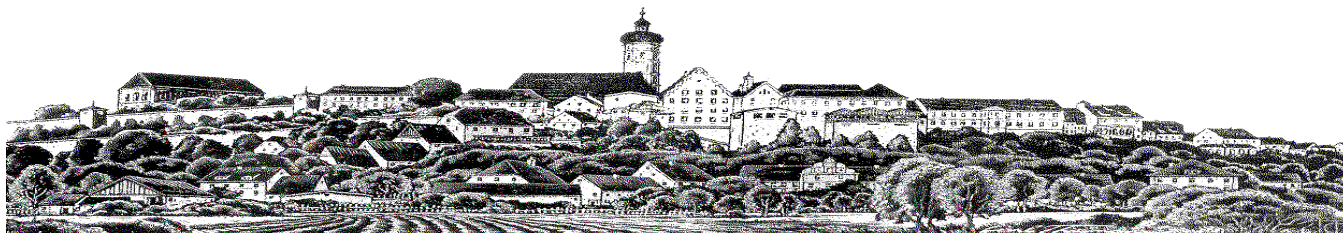
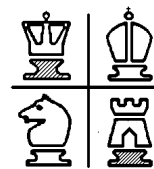

Münchner Mannschaftsmeisterschaft 2012 Spielbericht Runde 3

SG Schwabing München Nord 4 – SF Dachau 1932 2 4 : 4

Sehr schnell brachte uns Uwe in Führung, aber an den anderen Brettern zeichnete sich ab, dass es extrem schwer für uns werden würde.

So verloren Helmut und Bangin ihre Partien, während Robert an Brett 1 ein Remis erkämpfte. Obwohl Ludwig anfangs einen Bauern mehr hatte, musste er seine Partie aufgeben und es stand aussichtslos $1\frac{1}{2} : 3\frac{1}{2}$ gegen uns.

Auch Klaus stand auf Verlust, allerdings hatte sich sein Gegner die Zeit nicht gut eingeteilt – ein glücklicher und unerwarteter Punkt für uns durch Zeitüberschreitung. Und auch Martin stand nicht gut, er konnte seinen Gegner dann aber noch so unter Druck setzen, dass es zum Remis zum Stand von 3 : 4 reichte.

Nun lag es allein an Peter, das Mannschafts-Unentschieden durch einen Sieg zu retten. Er hatte im Mittelspiel zwei Bauern, danach sogar einen Springer erobert. Später war er jedoch gezwungen, Turm gegen Springer zu tauschen, so dass es nun zu K+L+S+B gegen K+T kam. Peter befand sich bereits in akuter Zeitnot, als sein Gegner die Umwandlung des Bauern durch Turmopfer verhinderte und der Klassiker K+L+S gegen K auf dem Brett stand. Noch 4 Minuten Zeit und maximal 50 Züge – das war die Herausforderung. Eilig drängte Peter den gegnerischen König an den Rand, erinnerte sich an das „Springer-W“ und trieb den König damit in die Ecke, die sein schwarzfeldiger Läufer beherrschte – wie aus dem Lehrbuch. Kurz vor dem Fallen des Plättchens hieß es dann „Matt“ zum 4 : 4. Das Aufatmen der Kollegen war unüberhörbar.

In Runde 4 ist unsere Zweite spielfrei.

3		SG Schwabing M. Nord 4	DWZ	-	SF Dachau 1932 2	DWZ	4 - 4
1	1	Rojas Cano, Christian José	1711	-	1	Auerweck, Robert	1766 ½ - ½
2	2	Hornung, Richard	1560	-	2	Hanan, Bangin	1604 1 - 0
3	11	Litke, Eduard	1599	-	3	Sonnauer, Klaus Peter	1700 0 - 1
4	4	Schulz, Volker, Dr.	1500	-	12	Schwibinger, Ludwig	1616 1 - 0
5	5	Pollauf, Thomas	1494	-	5	Gstaltmeyr, Martin, Dr.	1616 ½ - ½
6	6	Mannschatz, Michael	1490	-	6	Sandhorst, Peter	1624 0 - 1
7	7	Strunz, Heinrich	1555	-	10	Lemon, Uwe	1448 0 - 1
8	8	Volynskiy, Eduard	1485	-	8	Schwarz, Helmut	1561 1 - 0
Schnitt:			1549	-	Schnitt:	1616	

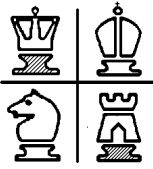

Schachfreunde Dachau 1932 e.V.

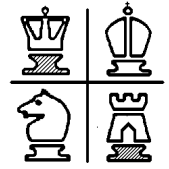

Münchner Mannschaftsmeisterschaft 2012 Spielbericht Runde 5

SF Dachau 2 – SK München Südost 3 2 : 6

SK München Südost 3, die mit 4 Jugendlichen (2x 17, 1x 16, 1x 12 Jahre alt) erwies sich als der erwartete schwere Gegner. Wir hatten an allen Brettern die schlechtere DWZ.

Bereits nach einer Stunde streckte Peter die Waffen.

An Brett 1 kämpfte Gernot tapfer und hielt 46 Züge durch, bevor er aufgab. Und auch der zweite Ersatzmann, Bernd, musste seine Partie aufgeben. Als vierter verlor dann Bangin.

Claus kämpfte sich in ein Bauernendspiel und hatte eigentlich sehr gute Remis-Chancen, sein Gegner zeigte sich jedoch als stärkerer Spieler im Endspiel. Der Mannschaftskampf war mit dem Stand von 0 : 5 verloren.

Helmut's Gegner opferte eine Figur für einen aussichtsreichen Angriff, den Helmut gekonnt abwehrte. Am Ende überschritt Helmut's Gegner die Zeit und wir hatten unseren ersten Brettzug.

In einem interessanten Damenendspiel mit 4 Damen auf dem Brett hatte Klaus trotz Mehrbauern Mühe, das Dauerschach abzuwehren. Nachdem dies gelungen war, gab sein Gegner aufgrund der Mehrbauern auf.

Nach Martins Niederlage war dann der Endstand von 2 : 6 perfekt.

3	SF Dachau 1932 2		DWZ	-	SK München Südost 3	DWZ	2 - 6	
1	13	Krüger, Gernot	1283	-	1	Hittinger, Christian	2027	0 - 1
2	2	Hanan, Bangin	1604	-	2	Bergauz, Noam	1867	0 - 1
3	3	Sonnauer, Klaus Peter	1700	-	3	Stadler, Wolfgang	1893	1 - 0
4	4	Schröter, Claus	1630	-	4	Stadler, Andreas	1817	0 - 1
5	5	Gstaltmeyr, Martin, Dr.	1616	-	6	Franz, Sebastian	1727	0 - 1
6	6	Sandhorst, Peter	1624	-	7	Tsandekidis, Neofytos	1714	0 - 1
7	9	Schwachhofer, Bernd	1465	-	13	Kupfahl, Gunther	1682	0 - 1
8	8	Schwarz, Helmut	1561	-	10	Andrade, Luis	1634	1 - 0
Schnitt:			1560	-	Schnitt:		1795	

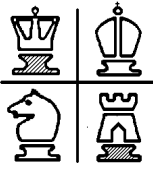

Schachfreunde Dachau 1932 e.V.

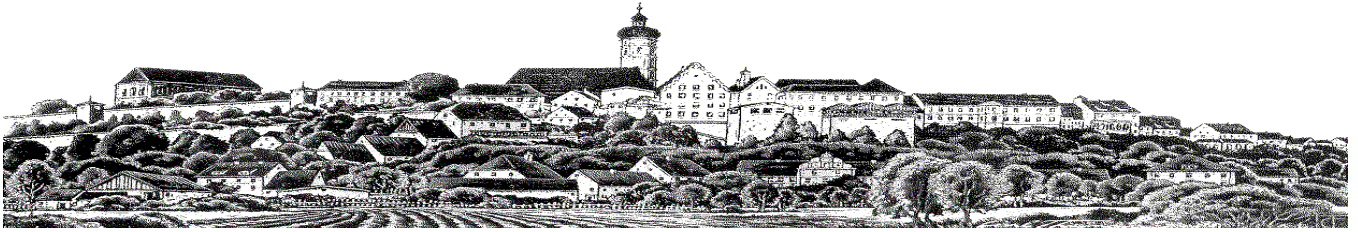
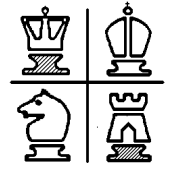

Münchner Mannschaftsmeisterschaft 2012 Spielbericht Runde 6

SC Unterhaching 3 – SF Dachau 2 3 : 5

Mit Unterhaching trafen wir auf einen starken Gegner, der im Aufstiegskampf noch alle Chancen hat.

Nach dem schnellen Sieg von Claus und den beiden Remis' von Peter und Gernot war die Hoffnung auf ein Mannschafts-Unentschieden noch groß.

Aber als Robert seine Partie zum 2:2 verlor, hatten Helmut und Bangin bereits die Qualität verloren. Martin hatte einen Mehrbauern und somit die Chance auf einen Sieg. In dieser Situation durfte Klaus das Remisangebot seines Gegners nicht annehmen und musste im Sinne der Mannschaft auf Sieg spielen.

Nach den Niederlagen von Helmut und Bangin verlor dann leider auch Klaus zum 2:5 und die Niederlage war besiegelt.

Martins Gewinn war dann nur noch Ergebniskosmetik.

Mit nun enttäuschenden 4:6 Punkten muss in der letzten Runde unbedingt gewonnen werden, um wenigstens noch auf ein ausgeglichenes Punkteverhältnis zu kommen.

1	Schachclub Unterhaching 3		DWZ	-	SF Dachau 1932 2		DWZ	5 - 3
1	1	Dervisevic, Ramiz	1833	-	1	Auerweck, Robert	1766	1 - 0
2	2	Mai, Wladimir	1796	-	2	Hanan, Bangin	1604	1 - 0
3	4	Weidl, Robert	1682	-	3	Sonnauer, Klaus Peter	1700	1 - 0
4	5	Bausch, Jean	1628	-	4	Schröter, Claus	1630	0 - 1
5	6	Reimann, Ingo, Dr.	1597	-	5	Gstaltmeyr, Martin, Dr.	1616	0 - 1
6	7	Marcus, Rainer	1460	-	6	Sandhorst, Peter	1624	½ - ½
7	8	Berger, Siegfried	1327	-	13	Krüger, Gernot	1283	½ - ½
8	15	Wulfert, Robert		-	8	Schwarz, Helmut	1561	1 - 0
Schnitt:			1617	-	Schnitt:		1598	

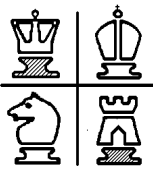

Schachfreunde Dachau 1932 e.V.

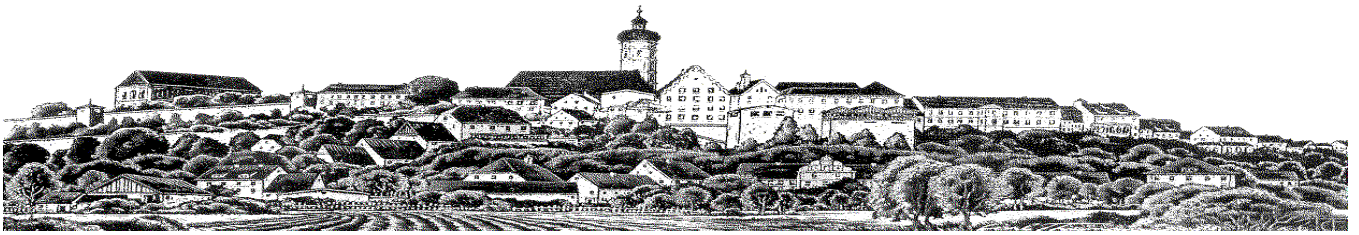
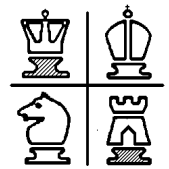

Münchner Mannschaftsmeisterschaft 2012 Spielbericht Runde 7

SF Dachau 2 – 1.SK Neuperlach 3 3 : 5

Ein Unentschieden war das Ziel, um den 4. Tabellenplatz noch zu erreichen.

Peter hatte einen Blackout, stellte im 6. Zug seinen Läufer ein und verlor dann schnell. Robert konnte eine recht gute Stellung nicht nutzen und musste aufgeben. Und für Claus, der nicht kam, sprang Karl Glas ein, der mit hohem Zeitdefizit keine Chance hatte. So stand es also 0:3 gegen uns.

Bangins Remis war dann unser erster (halber) Punktgewinn, den Klaus mit dem ersten Sieg zum 1½ : 3½ ergänzte.

Bernd konnte ein weiteres Remis beisteuern, und so mussten beide noch ausstehenden Partien von Helmut (2 Bauern Vorteil) und Martin (1 Bauer Vorteil) gewonnen werden, um das angestrebte 4 : 4 noch zu erreichen.

Helmut siegte zum 3 : 4, doch Martin konnte seinen Vorteil nicht nutzen und verlor seine Partie am Ende sogar noch.

Der nun am Saisonende erreichte 6. und damit vorletzte Tabellenplatz ist enttäuschend. Wir können froh sein, nicht noch in Abstiegsnöte geraten zu sein.

2	SF Dachau 1932 2		DWZ	-	1.Schachklub Neuperlach 3	DWZ	3 - 5
1	1	Auerweck, Robert	1766	-	12 Jasarevic', Izudin	1637	0 - 1
2	2	Hanan, Bangin	1604	-	2 Baierl, Christian	1419	½ - ½
3	3	Sonnauer, Klaus Peter	1700	-	13 Jasarevic', Izo	1041	1 - 0
4	14	Glas, Karl	1333	-	4 Monforte, Guy	1505	0 - 1
5	5	Gstaltmeyr, Martin, Dr.	1616	-	9 Kahler, Rudolf	1643	0 - 1
6	6	Sandhorst, Peter	1624	-	6 Ruf, Karl	1532	0 - 1
7	9	Schwachhofer, Bernd	1465	-	7 Emmerich, Stefan	1487	½ - ½
8	8	Schwarz, Helmut	1561	-	8 Stegmaier, Erika	1444	1 - 0
Schnitt:			1583	-	Schnitt:	1463	