

Münchener Mannschaftsmeisterschaft 2013

C-Klasse Gruppe 1

Dachau 2

1. Runde	Dachau 2	-	Schach-Union 4	6 : 2	spielfrei	-	Haar 4	
28.02.2013	Adolf-Hölzel-Haus, Ernst-Reuter-Platz 1, 85221 Dachau				Vaterstetten 2	-	Bundesbahn 1	5 : 3
Donnerstag	08131/15027				Schwabing Nord 4	-	Allianz 3	4,5 : 3,5
19.30 Uhr	Parken ok				Dachau 2	-	Schach-Union 4	6 : 2
2. Runde	Allianz 3	-	Dachau 2	4 : 4	Schach-Union 4	-	spielfrei	
07.03.2013	Allianz-Sportzentrum, Osterwaldstr. 144,80805 München				Allianz 3	-	Dachau 2	4 : 4
Donnerstag	089/3688683				Bundesbahn 1	-	Schwabing Nord 4	5 : 3
19.00 Uhr	U6 Alte Heide, dann 10 min. zu Fuß				Haar 4	-	Vaterstetten 2	6 : 2
3. Runde	Dachau 2	-	Bundesbahn 1	5,5 : 2,5	spielfrei	-	Vaterstetten 2	
14.03.2013	Adolf-Hölzel-Haus, Ernst-Reuter-Platz 1, 85221 Dachau				Schwabing Nord 4	-	Haar 4	2 : 6
Donnerstag	08131/15027				Dachau 2	-	Bundesbahn 1	5,5 : 2,5
19.30 Uhr	Parken ok				Schach-Union 4	-	Allianz 3	5 : 3
4. Runde	Haar 4	-	Dachau 2	0 : 8	Allianz 3	-	spielfrei	
22.03.2013	Vereinsraum über Gasthof "Zur Post", Kirchenplatz 1, 85540 Haar				Bundesbahn 1	-	Schach-Union 4	4 : 4
Freitag					Haar 4	-	Dachau 2	0 : 8
19.30 Uhr	Parken ok, S-Bahnhof Haar				Vaterstetten 2	-	Schwabing Nord 4	3,5 : 3,5
5. Runde	Dachau 2	-	Vaterstetten 2	6,5 : 1,5	spielfrei	-	Schwabing Nord 4	
11.04.2013	Adolf-Hölzel-Haus, Ernst-Reuter-Platz 1, 85221 Dachau				Dachau 2	-	Vaterstetten 2	6,5 : 1,5
Donnerstag	08131/15027				Schach-Union 4	-	Haar 4	5,5 : 2,5
19.30 Uhr	Parken ok				Allianz 3	-	Bundesbahn 1	3 : 5
6. Runde	Schwabing Nord 4	-	Dachau 2	1,5 : 6,5	Bundesbahn 1	-	spielfrei	
16.04.2013	Alten-Service-Zentrum, Schleißheimer Str. 378, 80809 München				Haar 4	-	Allianz 3	5 : 3
Dienstag	089/3562773326				Vaterstetten 2	-	Schach-Union 4	3 : 5
19.30 Uhr	U2/U8 Frankfurter Ring, Ecke Schleißheimer Str.				Schwabing Nord 4	-	Dachau 2	1,5 : 6,5
7. Runde	Dachau 2	-	spielfrei		Dachau 2	-	spielfrei	
25.04.2013	Adolf-Hölzel-Haus, Ernst-Reuter-Platz 1, 85221 Dachau				Schach-Union 4	-	Schwabing Nord 4	6 : 2
Donnerstag	08131/15027				Allianz 3	-	Vaterstetten 2	3 : 5
19.30 Uhr	Parken ok				Bundesbahn 1	-	Haar 4	5,5 : 2,5

Mannschaftsführer:

P. Sandhorst, Tel. 08136/6395 (privat), 089/94511-8237 (dienstl.), E-Mail: peter.sandhorst@t-online.de

Mannschaftsaufstellung	Nr.	DWZ	Runde							Quote			
			1	2	3	4	5	6	7				
Brett 1	Thäte, Ralf	160	1809	1,0	0,5	0,5	1,0	0,5	1,0	0,5	5,0	aus 7	71%
Brett 2	Hanan, Bangin	1002	1552	0,5	0,5	0,0	1,0	1,0	1,0		4,0	aus 6	67%
Brett 3	Sonnauer, Klaus Peter	222	1729	0,0	1,0		1,0		1,0		3,0	aus 4	75%
Brett 4	Schröter, Claus	168	1613	0,5	0,0	1,0	1,0		0,5		3,0	aus 5	60%
Brett 5	Auerweck, Robert	1017	1710	1,0	0,5	1,0	1,0		0,0		3,5	aus 5	70%
Brett 6	Gstaltmeyr, Martin	223	1625	1,0	0,0	1,0	1,0	1,0	0,0		4,0	aus 6	67%
Brett 7	Kinder, Lutz	108	1596								0,0	aus 0	
Brett 8	Schwarz, Helmut	169	1592		0,5	0,0		0,5	1,0		2,0	aus 4	50%
1. Ersatz	Sandhorst, Peter	156	1681	1,0	1,0	1,0	1,0	0,5	1,0		5,5	aus 6	92%
2. Ersatz	Schwibinger, Ludwig	059	1584	1,0	1,0	0,5	0,5	1,0	1,0	0,5	5,5	aus 7	79%
3. Ersatz	Zunk, Olaf	1008	1348		0,5	1,0	1,0	1,0	1,0	1,0	5,5	aus 6	92%
4. Ersatz	Diehl, Norbert	1025	1983			0,5					0,5	aus 1	50%
5. Ersatz	Krüger, Gernot	151	1272		0,0			0,5			0,5	aus 2	25%
6. Ersatz	kampflos										0,0	aus 0	
						1,0		3,0					
	Dachau 2			6,0	4,0	5,5	8,0	6,5	6,5		32,5	aus 46	71%
	Dachau 1				0,5	0,5		0,5	1,0	0,5	3,0	aus 7	43%
	Dachau 3				1,0	1,5	0,5	2,0		1,5	6,5	aus 6	108%
	gesamt			6,0	5,5	7,5	8,5	9,0	7,5	2,0	42,0	aus 59	71%

C-Klasse 1

2012/2013

Rang	Mannschaft	1	2	3	4	5	6	7	MPkt	BPkt
1.	SF Dachau 1932 2		6	5½	8	6½	6½	4	11 - 1	36,5 - 11,5
2.	Schach-Union München 4	2		4	5½	5	6	5	9 - 3	27,5 - 20,5
3.	Stiftung BSW München 1	2½	4		5½	3	5	5	7 - 5	25,0 - 23,0
4.	SC Haar 1931 4	0	2½	2½		6	6	5	6 - 6	22,0 - 26,0
5.	SC Vaterstetten 2	1½	3	5	2		3½	5	4 - 6	20,0 - 27,0
6.	SG Schwabing M. Nord 4	1½	2	3	2	3½		4½	2 - 8	16,5 - 30,5
7.	SV Weiß-Blau Allianz 3	4	3	3	3	3	3½		1 - 11	19,5 - 28,5

DWZ	Dachau 2		Schach-Union 4		Allianz 3		Bundesbahn 1	
Brett 1	Thäte, Ralf	1809	Dr. Baum	1853	Schmid	1720	Trescher	2078
Brett 2	Hanan, Bangin	1552	Reiter	1715	Hartmann	1588	Huber	1832
Brett 3	Sonnauer, Klaus Pete	1729	Graf	1679	Peters	1610	Tokic	1721
Brett 4	Schröter, Claus	1613	Cajkowski	1666	Holz	1524	Pudor	1575
Brett 5	Auerweck, Robert	1710	Schmid	1592	Schäfer	1457	Blaschke	1587
Brett 6	Gstaltmeyr, Martin	1625	Vogl	1636	Steigüber	1530	Hochholzer	1496
Brett 7	Kinder, Lutz	1596	Fortkamp	1562	Bubak	1400	Barthemess	1354
Brett 8	Schwarz, Helmut	1592	Suttmann	1539	Sanders	1379	Sölch	1556
Durchschnitt	1653			1655		1526		1650

DWZ	Haar 4		Vaterstetten 2		Schwabing Nord 4	
Brett 1	Dr. Henning	1928	Böhm	1757	Pollauf	1536
Brett 2	Pörschl	1560	Mühlhaus	1632	Volynskiy	1566
Brett 3	Milak	1487	Fischer, Christian	1597	Rösch	1586
Brett 4	Leschner	1583	Heimbächer	1583	Strunz	1512
Brett 5	Mistelbauer	1471	Bräuer	1518	Dr. Schulz	1492
Brett 6	Schlederer	1318	Bergmann	1454	Mannschatz	1483
Brett 7	Richter	1270	Fischer, Bastian	1379	Weinand	
Brett 8	Matyl	1262	Hilger	1366	Jungnickel	1329
Durchschnitt	1485			1536		1501

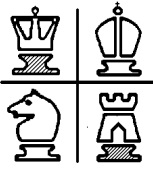

Schachfreunde Dachau 1932 e.V.

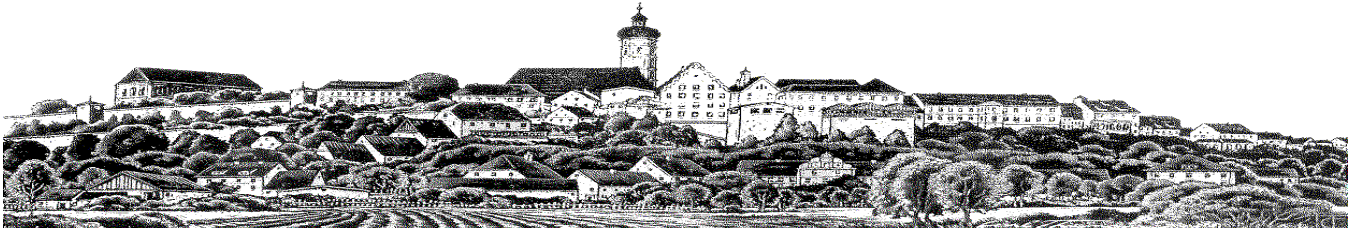
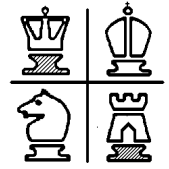

Münchner Mannschaftsmeisterschaft 2013 Spielbericht Runde 1

SF Dachau 1932 2 - Schach-Union München 4 6 : 2

Mit einem grandiosen 6:2-Sieg gegen einen der Mitfavoriten um den Aufstieg ist unsere Zweite in die Saison gestartet.

An Brett 2 erkämpfte Bangin zunächst ein wichtiges Remis gegen seinen DWZ-stärkeren Gegner, Peter und Robert brachten mit ihren Siegen die Führung zum 2½ : ½ .

Währenddessen kam Klaus in arge Schwierigkeiten, was dann bald zu seiner Niederlage führte. Es sollte die einzige für uns bleiben.

Zu diesem Zeitpunkt des Kampfes war der Ausgang noch lange nicht klar, denn Claus lag mit einem Bauern hinten und Ludwig stand klar auf Verlust.

Doch Ralf an Brett 1 konnten seinen Gegner bezwingen und zeitgleich gewann überraschend Ludwig durch Zeitüberschreitung seines Gegners. Bei der Führung von 4½ : 1½ war der Mannschaftssieg bereits perfekt..

Martin erhöhte die Führung dann mit einem Sieg und der Gegner von Claus gab sich in besserer Stellung mit einem Remis zufrieden, denn der Partiegewinn wäre auf jeden Fall noch sehr langwierig geworden.

3	SF Dachau 1932 2		DWZ	-	Schach-Union München 4		DWZ	6 - 2
1	1	Thäte, Ralf	1809	-	2	Reiter, Gerhard	1715	1 - 0
2	2	Hanan, Bangin	1552	-	3	Graf, Josef	1679	½ - ½
3	3	Sonnauer, Klaus Peter	1729	-	4	Cajkowski, Zeljko Hinko	1666	0 - 1
4	4	Schröter, Claus	1613	-	5	Schmid, Josef	1592	½ - ½
5	5	Auerweck, Robert	1710	-	6	Vogl, Michael	1636	1 - 0
6	6	Gstaltmeyr, Martin, Dr.	1625	-	7	Fortkamp, Eckhard	1562	1 - 0
7	9	Schwibinger, Ludwig	1584	-	8	Suttmann, Horst	1539	1 - 0
8	10	Sandhorst, Peter	1681	-	10	Grüneschild, Hildegard	1274	1 - 0
Schnitt:			1662	-	Schnitt:		1582	

1. Runde			
1	SC Vaterstetten 2	-	Stiftung BSW München 1 5 - 3
2	SG Schwabing M. Nord 4	-	SV Weiß-Blau Allianz 3 4½ - 3½
3	SF Dachau 1932 2	-	Schach-Union München 4 6 - 2

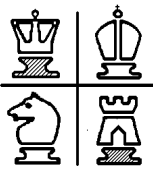

Schachfreunde Dachau 1932 e.V.

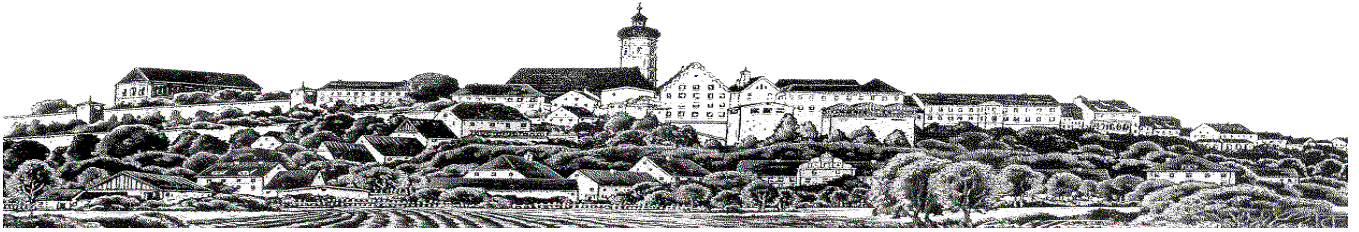
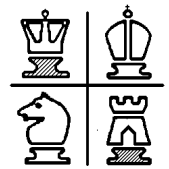

Münchner Mannschaftsmeisterschaft 2013 Spielbericht Runde 2

SV Blauweiß Allianz 3 - SF Dachau 1932 2 4 : 4

Nach der schnellen 2:0-Führung durch Peter und Klaus sah es zunächst so aus, als könnten wir so weitermachen wie in Runde 1 gegen Schach-Union. Es sollten die einzigen Gewinnpartien bleiben.

Doch Claus verlor seine Partie zum Stand von nur noch 2:1 für uns. Wenn nun keiner mehr seine Partie verliert, wäre der Mannschaftskampf gewonnen. So kam es zu einer Reihe von Remispartien:

Helmut hatte die Qualität verloren, konnte sie jedoch durch eine Springergabel zurückerobern und das Remis retten. Auch Olaf, der zeitweise Siegchancen hatte, spielte Unentschieden – 3:2.

Bangins Partie war von Anfang bis Ende ausgeglichen, das zwangsläufige Ergebnis war das nächste Remis - 3½ : 2½.

Dann verlor Martin, der anfangs recht gut gestanden hatte, seine Partie zum 3½ : 3½ - Ausgleich.

Die Entscheidung musste nun an Brett 5 fallen. Roberts Stellung war sehr kompliziert, vielleicht leicht besser für den Gegner. Der spielte jedoch nicht auf Sieg, sondern nutzte die Chance einer Stellungswiederholung zum Remis aus. Endstand: 4:4.

1	SV Weiß-Blau Allianz 3	DWZ	-	SF Dachau 1932 2	DWZ	4 - 4
1	12 Perchermaier, Wolfgang	1441	-	10 Sandhorst, Peter	1681	0 - 1
2	2 Hartmann, Alex	1577	-	2 Hanan, Bangin	1552	½ - ½
3	3 Peters, Werner	1584	-	3 Sonnauer, Klaus Peter	1729	0 - 1
4	4 Holz, Winfried	1524	-	4 Schröter, Claus	1613	1 - 0
5	5 Schäfer, David	1473	-	5 Auerweck, Robert	1710	½ - ½
6	6 Steigüber, Alfons	1530	-	6 Gstaltmeyr, Martin, Dr.	1625	1 - 0
7	7 Bubak, Alois	1400	-	11 Zunk, Olaf	1348	½ - ½
8	8 Sanders, Juergen	1379	-	8 Schwarz, Helmut	1592	½ - ½
Schnitt:		1488	-	Schnitt:	1606	

2. Runde				
1	SV Weiß-Blau Allianz 3	-	SF Dachau 1932 2	4 - 4
2	Stiftung BSW München 1	-	SG Schwabing M. Nord 4	5 - 3
3	SC Haar 1931 4	-	SC Vaterstetten 2	6 - 2

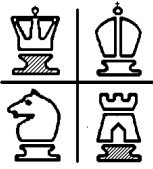

Schachfreunde Dachau 1932 e.V.

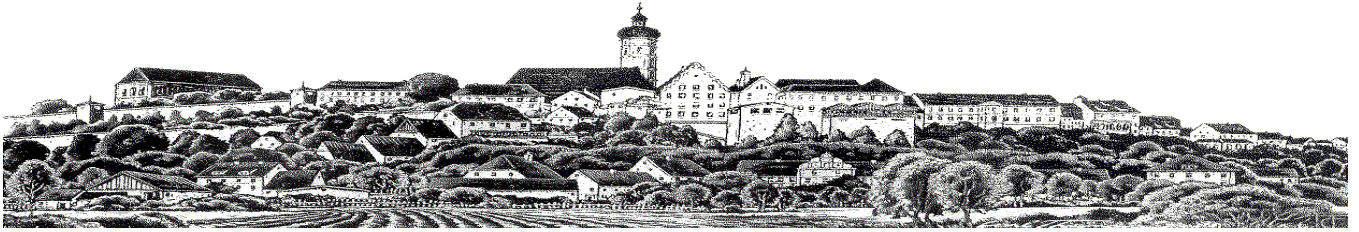
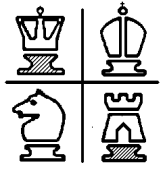

Münchner Mannschaftsmeisterschaft 2013 Spielbericht Runde 3

SF Dachau 1932 2 - Stiftung BSW (Bahn) München 1 5½ : 2½

Mit der Mannschaft der Bahn trafen wir vom Papier her auf einen der stärksten Gegner unserer Gruppe um den Kampf um den Aufstieg. Wie bereits gegen Schach-Union in Runde 1 kamen wir zu einem ungefährdeten Sieg und konnten damit die Tabellenführung verteidigen.

Der Gegner reiste nur mit 7 Spielern an und ließ Brett 3 frei, so führten wir nach Ablauf der vorgeschriebenen Stunde mit 1:0. Kurz darauf baute Claus die Führung zum 2: 0 aus.

Während Helmut seine Dame hergeben musste, um das Matt zu vermeiden, gewann Robert mit einem durchschlagenden Mattangriff seine Partie zum 3:0.

Auch Martin fand zu alter Stärke zurück und gewann - unser Minimalziel Mannschafts-Unentschieden war damit also schon gesichert.

Nachdem Helmut seine Partie verloren hatte, gelang Ralf an Brett 1 das entscheidende Remis zum Sieg, den Peter noch zur 5½ : 1½ - Führung ausbauen konnte. Die Niederlage von Bangin tat am Ende nicht mehr weh.

Der Aussage von Olaf „Das war euer Aufstieg“ wurde heftig widersprochen. Selbst ein Sieg gegen die einzige verlustpunktfreie Mannschaft Haar nächste Woche wäre noch keine Garantie.

2	SF Dachau 1932 2	DWZ	-	Stiftung BSW München 1	DWZ	5½ - 2½
1	1 Thäte, Ralf	1809	-	1 Trescher, Manfred	2078	½ - ½
2	2 Hanan, Bangin	1552	-	2 Huber, Anton	1832	0 - 1
3	3 Sonnauer, Klaus Peter	1729	-			+ - -
4	4 Schröter, Claus	1613	-	4 Pudor, Günther	1575	1 - 0
5	5 Auerweck, Robert	1710	-	5 Blaschke, Erwin	1587	1 - 0
6	6 Gstaltmeyr, Martin, Dr.	1625	-	6 Hochholzer, Dieter	1496	1 - 0
7	10 Sandhorst, Peter	1681	-	7 Barthelmess, Heinz	1354	1 - 0
8	8 Schwarz, Helmut	1592	-	9 Martinovic, Gordan		0 - 1
Schnitt:		1663	-	Schnitt:	1653	

C-Klasse 1

2012/2013

Rang	Mannschaft	1	2	3	4	5	6	7	MPkt	BPkt
1.	SF Dachau 1932 2			5½		6		4	5 - 1	15,5 - 8,5
2.	SC Haar 1931 4				6		6		4 - 0	12,0 - 4,0
3.	Stiftung BSW München 1	2½			5			3	2 - 4	10,5 - 13,5
4.	SG Schwabing M. Nord 4		2	3				4½	2 - 4	9,5 - 14,5
5.	Schach-Union München 4	2						5	2 - 2	7,0 - 9,0
5.	SC Vaterstetten 2		2	5					2 - 2	7,0 - 9,0
7.	SV Weiß-Blau Allianz 3	4			3½	3			1 - 5	10,5 - 13,5

3. Runde

1	SG Schwabing M. Nord 4	-	SC Haar 1931 4	2 - 6
2	SF Dachau 1932 2	-	Stiftung BSW München 1	5½ - 2½
3	Schach-Union München 4	-	SV Weiß-Blau Allianz 3	5 - 3

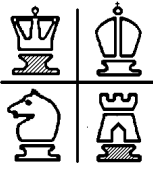

Schachfreunde Dachau 1932 e.V.

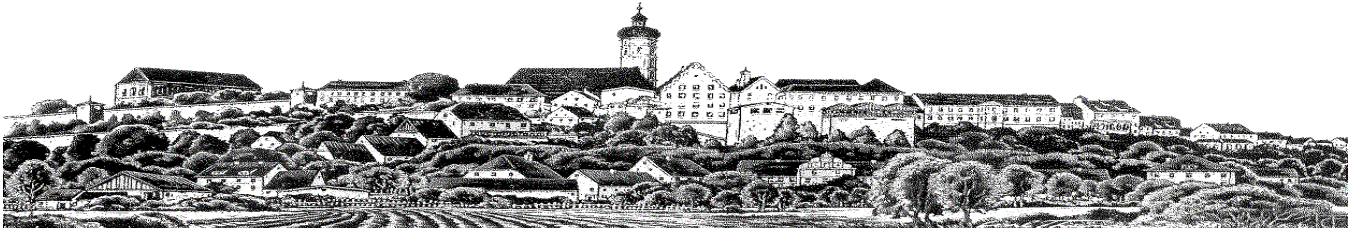
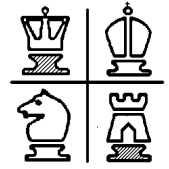

Münchner Mannschaftsmeisterschaft 2013 Spielbericht Runde 4

SC Haar 1931 4 - SF Dachau 1932 2 0 : 8

Eins war klar: dieses Spiel mussten wir gewinnen.

Bei unserem 4:4-Patzer beim Abstiegs Kandidaten Allianz in Runde 2 waren wir uns zu sicher. Unnötige Remis' und sogar zwei Partieverluste waren die Folge. Aus dieser Niederlage haben wir die Lehren gezogen.

Bei Haar, mit bislang zwei 6:2-Siegen als einzige Mannschaft unserer Gruppe noch verlustpunktfrei, gingen sämtliche Spieler von Anfang bis Ende hochkonzentriert zur Sache. Die Folge waren frühe Bauerngewinne an etlichen Brettern. Bei allen Partien waren unsere Spieler von Anfang mindestens ausgeglichen, meist aber in Vorteil. Einzig Ralf verlor durch eine Unachtsamkeit eine Figur, die er aber dann wieder zurückerobern konnte.

Mit diesem Kanter Sieg reicht uns auf Grund der Brettunkte nun ein Sieg und ein Unentschieden in den beiden ausstehenden Kämpfen.

Es sind die beiden Mannschaften, gegen die Haar mit 6:2 gewonnen hat, Schwabing 4 und Vaterstetten 2.

Der lang ersehnte Aufstieg in die B-Klasse ist also in greifbare Nähe gerückt.

2	SC Haar 1931 4	DWZ	-	SF Dachau 1932 2	DWZ	0 - 8
1 2	Pöschl, Markus	1537	-	1 Thäte, Ralf	1809	0 - 1
2 3	Milak, Adela	1530	-	2 Hanan, Bangin	1552	0 - 1
3 3	Milak, Adela	1530	-	3 Sonnauer, Klaus Peter	1729	0 - 1
4 5	Mistelbauer, Heinz	1449	-	4 Schröter, Claus	1613	0 - 1
5 6	Schleederer, Martin	1330	-	5 Auenweck, Robert	1710	0 - 1
6 7	Richter, Udo	1285	-	6 Gstaltmeyr, Martin, Dr.	1625	0 - 1
7 11	Verdi, Gian Paolo		-	10 Sandhorst, Peter	1681	0 - 1
8 12	Felser, Tobias		-	11 Zunk, Olaf	1348	0 - 1
Schnitt:		1443	-	Schnitt:	1633	

C-Klasse 1

2012/2013

Rang	Mannschaft	1	2	3	4	5	6	7	MPkt	BPkt
1.	SF Dachau 1932 2		8	5½	6			4	7 - 1	23,5 - 8,5
2.	SC Haar 1931 4	0				6	6		4 - 2	12,0 - 12,0
3.	Stiftung BSW München 1	2½			4	5	3		3 - 5	14,5 - 17,5
4.	Schach-Union München 4	2	4					5	3 - 3	11,0 - 13,0
5.	SG Schwabing M. Nord 4	2	3				3½	4½	2 - 4	13,0 - 18,0
6.	SC Vaterstetten 2		2	5		3½			2 - 2	10,5 - 12,5
7.	SV Weiß-Blau Allianz 3	4			3	3½			1 - 5	10,5 - 13,5

4. Runde

1	Stiftung BSW München 1	-	Schach-Union München 4	4 - 4
2	SC Haar 1931 4	-	SF Dachau 1932 2	0 - 8
3	SC Vaterstetten 2	-	SG Schwabing M. Nord 4	3½ - 3½

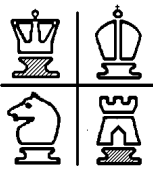

Schachfreunde Dachau 1932 e.V.

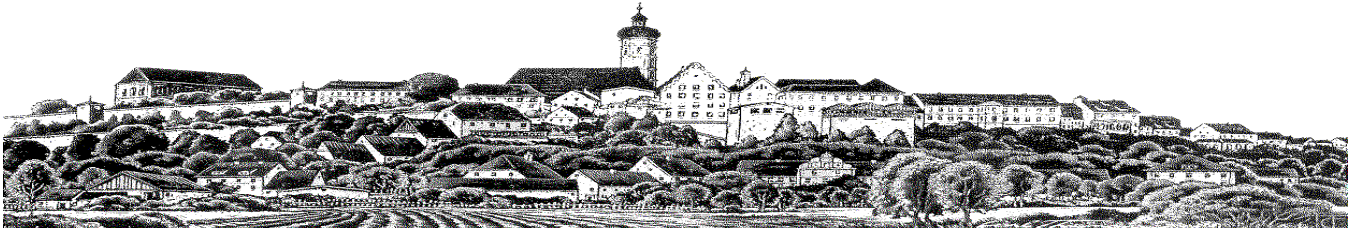
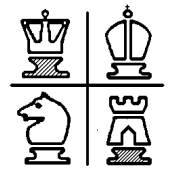

Münchner Mannschaftsmeisterschaft 2013 Spielbericht Runde 5

SF Dachau 1932 2 - SC Vaterstetten 2 6½ : 1½

Vaterstetten war nur mit 5 Spielern angereist, so führten wir von Beginn an mit 3:0 und brauchten den Sieg nur über die Runden zu schaukeln.

Helmut und Gernot erkämpften fast gleichzeitig Remis zum 4:1, das Minimalst-Ziel Mannschafts-Unentschieden für diesen Kampf war damit in trockenen Tüchern.

Peter steuerte ein weiteres Remis zum 4½ : 1½ bei, womit der Mannschaftskampf gewonnen war.

Um aufzusteigen war nur noch ein Unentschieden in unserer letzten Runde bei Schwabing Nord nötig.

Aber es kam noch besser: Martin und Bangin konnten ihre Partien gewinnen, damit noch wertvolle Brettunkte sichern und unsere Aufstiegschancen noch weiter verbessern.

Denn wenn wir nun gegen Schwabing mit 3:5 verlieren, kann uns Schach-Union selbst mit zwei 8:0-Siegen in ihren letzten beiden Kämpfen aufgrund unseres fantastischen Brettpunktverhältnisses nicht mehr einholen.

B-Klasse 2014: Wir kommen !!!

	SF Dachau 1932 2	DWZ	-	SC Vaterstetten 2	DWZ	6½ - 1½
1	12 Diehl, Norbert	1983	-			+ - -
2	2 Hanan, Bangin	1552	- 2	Mühlhaus, Karl-Hermann	1631	1 - 0
3	3 Sonnauer, Klaus Peter	1729	-			+ - -
4	4 Schröter, Claus	1613	-			+ - -
5	10 Sandhorst, Peter	1681	- 7	Fischer, Bastian	1389	½ - ½
6	6 Gestaltmeyr, Martin, Dr.	1625	- 12	Süß, Christian	1440	1 - 0
7	8 Schwarz, Helmut	1592	- 16	Musser, Sebastian	1518	½ - ½
8	13 Krüger, Gernot	1272	- 17	Schmidt, Christian	1475	½ - ½
Schnitt:		1630	-	Schnitt:	1490	

C-Klasse 1

2012/2013

Rang	Mannschaft	1	2	3	4	5	6	7	MPkt	BPkt
1.	SF Dachau 1932 2		5½	6	8		6½	4	9 - 1	30,0 - 10,0
2.	Stiftung BSW München 1	2½		4		5	3	5	5 - 5	19,5 - 20,5
3.	Schach-Union München 4	2	4		5½			5	5 - 3	16,5 - 15,5
4.	SC Haar 1931 4	0		2½		6	6		4 - 4	14,5 - 17,5
5.	SG Schwabing M. Nord 4		3		2		3½	4½	2 - 4	13,0 - 18,0
6.	SC Vaterstetten 2	1½	5		2	3½			2 - 4	12,0 - 19,0
7.	SV Weiß-Blau Allianz 3	4	3	3		3½			1 - 7	13,5 - 18,5

5. Runde

1	SF Dachau 1932 2	-	SC Vaterstetten 2	6½ - 1½
2	Schach-Union München 4	-	SC Haar 1931 4	5½ - 2½
3	SV Weiß-Blau Allianz 3	-	Stiftung BSW München 1	3 - 5

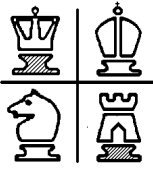

Schachfreunde Dachau 1932 e.V.

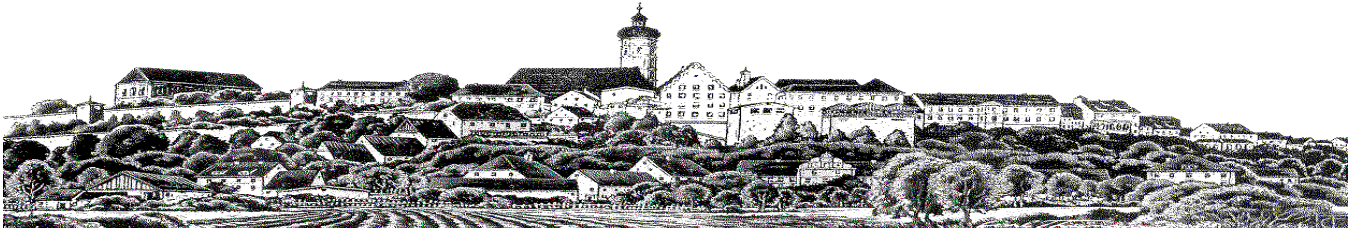
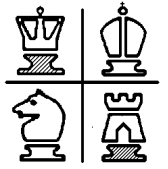

Münchner Mannschaftsmeisterschaft 2013 Spielbericht Runden 6 + 7

SG Schwabing Nord 4 - SF Dachau 1932 2 1½ : 6½

Drei Brettunkte waren erforderlich, um den Abstand auf Schach-Union 4 so groß werden zu lassen, dass sie uns selbst bei zwei 8:0-Siegen nicht mehr hätten einholen können. So war das Ziel klar definiert.

Nach einer Stunde war der erste Schritt getan: Olaf meldete seinen Sieg zum 1:0, kurz darauf erhöhte Helmut auf 2:0. Es lief alles nach Plan, denn Ludwig war zu diesem Zeitpunkt einen Läufer vorne und Martin und Peter jeweils einen Bauern.

Ludwig war es dann, der den für den Aufstieg entscheidenden Brettpunkt zum 3:0 errang.

Es folgten Klaus und Bangin zum 4:0 und 5:0. Claus stand sehr unter Druck, konnte seine Stellung aber noch zum Remis retten. Seinen fünften Sieg in dieser Saison (bei einem Remis) steuerte Peter bei zum 6½ : ½..

Seinen Bauernvorteil konnte Martin leider nicht halten, er kam in Nachteil und versuchte noch zäh, das Remis zu halten. Gegen den Gegner mit der höchsten DWZ (1753) in diesem Kampf ging seine Partie am Ende verloren. 6½ : 1½.

Damit ist der Aufstieg perfekt.

In der 7. Runde ist Dachau 2 spielfrei.

	SG Schwabing M. Nord 4	DWZ	-	SF Dachau 1932 2	DWZ	1½ - 6½
1 1	Pollauf, Thomas	1570	-	10 Sandhorst, Peter	1681	0 - 1
2 2	Volynskiy, Eduard	1516	-	2 Hanan, Bangin	1552	0 - 1
3 3	Rösch, Alfred	1586	-	3 Sonnauer, Klaus Peter	1729	0 - 1
4 4	Strunz, Heinrich	1500	-	4 Schröter, Claus	1613	½ - ½
5 5	Schulz, Volker, Dr.	1488	-	9 Schwibinger, Ludwig	1584	0 - 1
6 12	Nowak, Dieter	1753	-	6 Gestaltmeyr, Martin, Dr.	1625	1 - 0
7 7	Weinand, Wolfgang		-	11 Zunk, Olaf	1348	0 - 1
8 8	Jungnickel, Nils	1329	-	8 Schwarz, Helmut	1592	0 - 1
Schnitt:		1534	-	Schnitt:	1590	

C-Klasse 1

2012/2013

Rang	Mannschaft	1	2	3	4	5	6	7	MPkt	BPkt
1.	SF Dachau 1932 2		6	5½	8	6½	6½	4	11 - 1	36,5 - 11,5
2.	Schach-Union München 4	2		4	5½	5	6	5	9 - 3	27,5 - 20,5
3.	Stiftung BSW München 1	2½	4		5½	3	5	5	7 - 5	25,0 - 23,0
4.	SC Haar 1931 4	0	2½	2½		6	6	5	6 - 6	22,0 - 26,0
5.	SC Vaterstetten 2	1½	3	5	2		3½	5	4 - 6	20,0 - 27,0
6.	SG Schwabing M. Nord 4	1½	2	3	2	3½		4½	2 - 8	16,5 - 30,5
7.	SV Weiß-Blau Allianz 3	4	3	3	3	3	3½		1 - 11	19,5 - 28,5

6. Runde

1	SC Haar 1931 4	-	SV Weiß-Blau Allianz 3	5 - 3
2	SC Vaterstetten 2	-	Schach-Union München 4	3 - 5
3	SG Schwabing M. Nord 4	-	SF Dachau 1932 2	1½ - 6½

7. Runde

1	Schach-Union München 4	-	SG Schwabing M. Nord 4	6 - 2
2	SV Weiß-Blau Allianz 3	-	SC Vaterstetten 2	3 - 5
3	Stiftung BSW München 1	-	SC Haar 1931 4	5½ - 2½