

Münchener Mannschaftsmeisterschaft 2011

Bezirksliga

Dachau 1

1. Runde	Dachau 1	-	Garching 3	4 : 4	Neuhausen 1	-	Vaterstetten 1	3 : 5
01.03.2012	Adolf-Hölzel-Haus, Ernst-Reuter-Platz 1, 85221 Dachau				Zugzwang 2	-	Bayern München 4	2,5 : 5,5
Donnerstag	08131/15027				Dachau 1	-	Garching 3	4 : 4
19.30 Uhr	Parken ok				Tarrasch 3	-	Deisenhofen 1	5 : 3
2. Runde	Bayern München 4	-	Dachau 1	4 : 4	Deisenhofen 1	-	Neuhausen 1	4 : 4
09.03.2012	Anton-Fingerle-Bildungszentrum, Schlierseestraße 47, 81539 München				Garching 3	-	Tarrasch 3	6 : 2
Freitag					Bayern München 4	-	Dachau 1	4 : 4
19.30 Uhr	Parken schlecht, 400 m nördlich U/S Giesing				Vaterstetten 1	-	Zugzwang 2	3,5 : 4,5
3. Runde	Dachau 1	-	Vaterstetten 1	4 : 4	Neuhausen 1	-	Zugzwang 2	2,5 : 5,5
15.03.2012	Adolf-Hölzel-Haus, Ernst-Reuter-Platz 1, 85221 Dachau				Dachau 1	-	Vaterstetten 1	4 : 4
Donnerstag	08131/15027				Tarrasch 3	-	Bayern München 4	0,5 : 7,5
19.30 Uhr	Parken ok				Deisenhofen 1	-	Garching 3	4 : 4
4. Runde	Zugzwang 2	-	Dachau 1	4 : 4	Garching 3	-	Neuhausen 1	5 : 3
23.03.2012	"Schmeller Wirtshaus", Schmellerstr. 17, 80337 München				Bayern München 4	-	Deisenhofen 1	4,5 : 3,5
Freitag	089/74118761				Vaterstetten 1	-	Tarrasch 3	5 : 3
19.30 Uhr	U3/U6 Poccistr., Parklizenzbereich				Zugzwang 2	-	Dachau 1	4 : 4
5. Runde	Neuhausen 1	-	Dachau 1	2,5 : 5,5	Neuhausen 1	-	Dachau 1	2,5 : 5,5
28.03.2012	Alten- und Servicezentrum Neuhausen, Nymphenburger Straße 171, 80364 Mür				Tarrasch 3	-	Zugzwang 2	2 : 6
Mittwoch					Deisenhofen 1	-	Vaterstetten 1	4 : 4
19.30 Uhr	Parken schlecht, U1 Rotkreuzplatz, ggf. Hintereing. Aldringenstr. 5				Garching 3	-	Bayern München 4	4 : 4
6. Runde	Dachau 1	-	Tarrasch 3	3,5 : 4,5	Bayern München 4	-	Neuhausen 1	4 : 4
19.04.2012	Adolf-Hölzel-Haus, Ernst-Reuter-Platz 1, 85221 Dachau				Vaterstetten 1	-	Garching 3	3,5 : 4,5
Donnerstag	08131/15027				Zugzwang 2	-	Deisenhofen 1	5,5 : 2,5
19.30 Uhr	Parken ok				Dachau 1	-	Tarrasch 3	3,5 : 4,5
7. Runde	Deisenhofen 1	-	Dachau 1	2 : 6	Tarrasch 3	-	Neuhausen 1	3 : 5
27.04.2012	Anton-Fingerle-Bildungszentrum, Schlierseestraße 47, 81539 München				Deisenhofen 1	-	Dachau 1	2 : 6
Freitag					Garching 3	-	Zugzwang 2	5 : 3
19.30 Uhr	Parken schlecht, 400 m nördlich U/S Giesing				Bayern München 4	-	Vaterstetten 1	4 : 4

Mannschaftsführer:
Ralf Thäte

Mannschaftsaufstellung

	Nr.	DWZ
Brett 1	Zollbrecht, Josef	128 2239
Brett 2	Wiest, Leonhard	1022 1987
Brett 3	Budai, Zoltan	134 1935
Brett 4	Iberl, Michael	161 1959
Brett 5	Maier, Michael	080 1941
Brett 6	Thäte, Ralf	160 1784
Brett 7	Dr. Hellrung, Bernhard	1019 1825
Brett 8	Wallner, Johann Jun.	073 1875
1. Ersatz	Breitenfeld, Alexander	147 2109
2. Ersatz	Lobner, Winfried	224 1896
3. Ersatz	Schwarz, Helmut	169 1561
4. Ersatz	Auerweck, Robert	1017 1766
5. Ersatz	Sonnauer, Klaus Peter	222 1700
6. Ersatz	Hanan, Bangin	1002 1604
	kampflos	

Runde grün: Dachau 2 blau: Dachau 3

	1	2	3	4	5	6	7		Quote
	1,0	1,0	0,0	0,5	0,0	1,0		3,5 aus 6	58%
	0,5	0,0	0,5	0,5		0,5	1,0	3,0 aus 6	50%
	0,5	0,5	1,0	1,0	1,0	1,0	1,0	6,0 aus 7	86%
	0,5	0,5	1,0	0,5	0,5	0,5	0,5	4,0 aus 7	57%
	1,0	0,0	0,0	0,0	0,5	0,0	1,0	2,5 aus 7	36%
	0,5	1,0	0,5		1,0	0,5	0,0	3,5 aus 6	58%
	0,0	0,5	0,0			1,0		1,5 aus 4	38%
	1,0	0,5	0,0		1,0	0,0	0,5	3,0 aus 6	50%
				1,0	1,0		1,0	3,0 aus 3	100%
								0,0 aus 0	
	0,0	1,0	0,0		1,0	0,0	1,0	3,0 aus 6	50%
		0,0	0,5			0,0	0,0	0,5 aus 4	13%
	0,5	0,0	1,0		1,0	0,0	1,0	3,5 aus 6	58%
	1,0	1,0	0,0		0,0	0,0	0,5	2,5 aus 6	42%
				1,0	0,0				
Dachau 1	4,0	4,0	4,0	4,0	5,5	3,5	6,0	30,0 aus 53	57%
Dachau 2	1,5	2,0	1,5		2,0	0,0	2,5	9,5 aus 21	45%
Dachau 3								0,0 aus 0	
gesamt	5,5	6,0	5,5	4,0	7,5	3,5	8,5	39,5 aus 74	53%

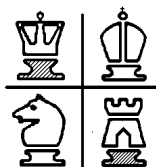

Schachfreunde Dachau 1932 e.V.

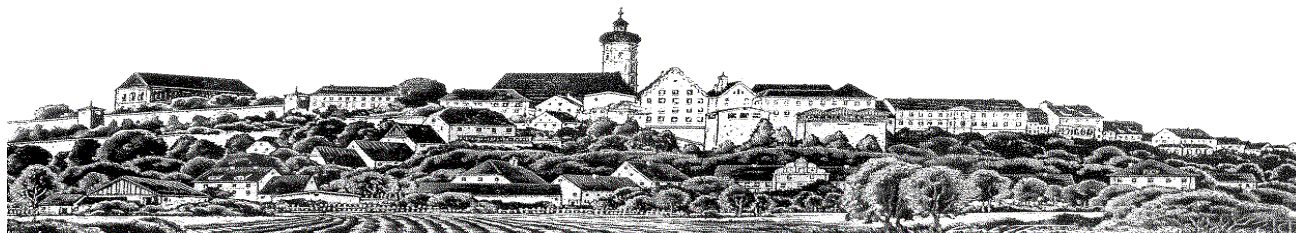
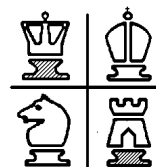

Münchner Mannschaftsmeisterschaft 2012 Spielbericht Runde 1

Dachau 1 – Garching 3 4 : 4

Ein Unentschieden zum Saisonauftakt gegen einen starken Gegner.

3	SF Dachau 1932 1	DWZ	-	SC Garching 1980 3	DWZ	4 - 4
1	9 Schwarz, Helmut	1561	-	1 Kaiser, Matthias	2009	0 - 1
2	2 Wiest, Leonhard	1987	-	2 Lutz, Gerhard	2066	½ - ½
3	3 Budai, Zoltan	1935	-	3 Wittke, Volker	2000	½ - ½
4	4 Iberl, Michael	1959	-	9 Weinberger, Wolfgang	2027	½ - ½
5	5 Maier, Michael	1941	-	5 Schmidt, Hans	2035	1 - 0
6	6 Thäte, Ralf	1784	-	6 Englert, Jan	2062	½ - ½
7	7 Hellrung, Bernhard, Dr.	1825	-	7 Tunka, Philipp	1972	0 - 1
8	8 Wallner, Johann	1875	-	8 Rohrer, David	1926	1 - 0
Schnitt:		1858	-	Schnitt:	2012	

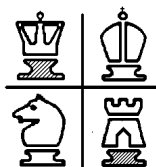

Schachfreunde Dachau 1932 e.V.

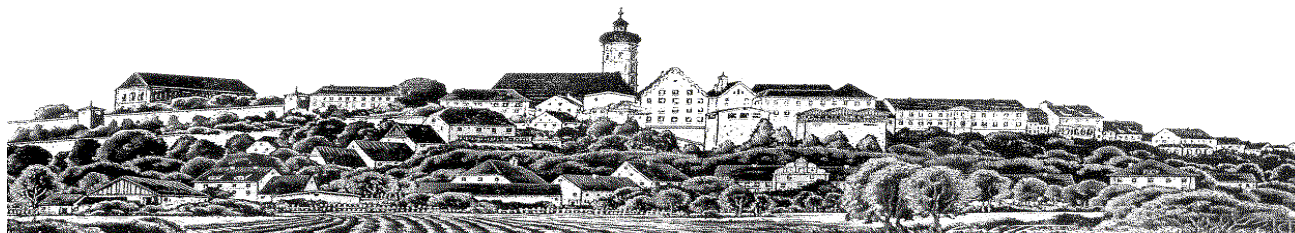
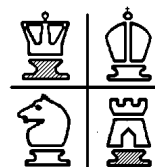

Münchner Mannschaftsmeisterschaft 2012 Spielbericht Runde 2

FC Bayern München 4 – SF Dachau 1932 1 4 : 4

Relativ früh konnte die SF Dachau 1 durch einen Sieg von Josef Zollbrecht an Brett 1 und Remis von Michael Iberl und Bernhard Hellrung an den Brettern 4 und 7 mit 2:1 in Führung gehen. Es gelang sogar, die Führung durch einen Sieg von Ralf Thäte an Brett 6 und ein Remis von Zoltan Budai an Brett 3 bis auf 3,5:1,5 auszubauen. Zu diesem Zeitpunkt waren die Partien an den Brettern 2 und 8 noch ausgeglichen, während die Stellung von Michael Maier an Brett 5 leider schon auf Verlust stand, so dass wir noch auf einen knappen Sieg hoffen konnten. Leonhard Wiest hatte an Brett 2 einen Mehrbauern und sein Gegner dafür die aktivere Figurenaufstellung, die letztendlich den Ausschlag dafür gab, dass die Partie an Brett 2 für uns noch verloren ging. Nach dem erwartungsgemäßen Verlust der Partie an Brett 5 stand es plötzlich 3,5:3,5 und der Ausgang des Wettkampfs hing nun ab von dem Ausgang der Partie an Brett 8, wo Johann Wallner in einem Endspiel mit jeweils 2 Leichtfiguren und 6 Bauern um das Remis kämpfte. Nach einem packenden Kampf, während dem beide Spieler jeder noch einen Bauern in eine Dame verwandeln konnten, endete die Partie schließlich kurz vor Ablauf der Bedenkzeit mit Remis.

3	FC Bayern München 4		DWZ	-	SF Dachau 1932 1		DWZ	4 - 4
1	1	Kunze, Holger	2105	-	1	Zollbrecht, Josef	2239	0 - 1
2	2	Wengler, Jörg	2053	-	2	Wiest, Leonhard	1987	1 - 0
3	3	Riewe, Gerhard	2052	-	3	Budai, Zoltan	1935	½ - ½
4	4	Jüttner, Andreas	2014	-	4	Iberl, Michael	1959	½ - ½
5	5	Seibold, Thomas	2042	-	5	Maier, Michael	1941	1 - 0
6	6	Jovanovic, Momir	1990	-	6	Thäte, Ralf	1784	0 - 1
7	7	Todd, Christian	2001	-	7	Hellrung, Bernhard, Dr.	1825	½ - ½
8	8	Keller, Andreas	1985	-	8	Wallner, Johann	1875	½ - ½
Schnitt:			2030	-	Schnitt:		1943	

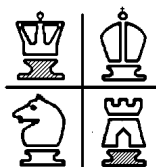

Schachfreunde Dachau 1932 e.V.

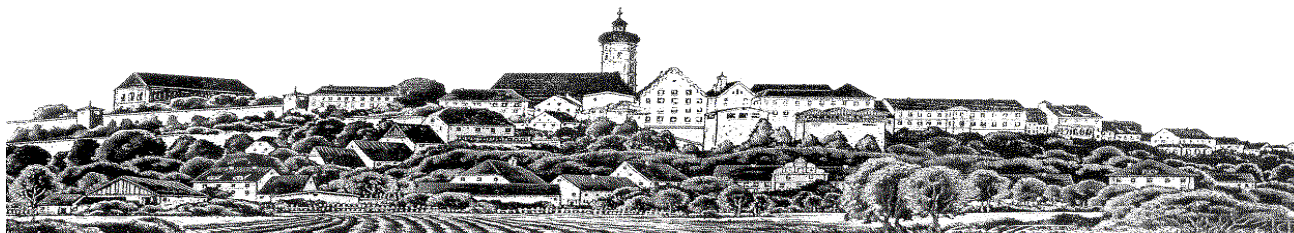
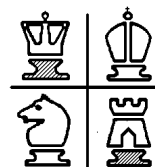

Münchner Mannschaftsmeisterschaft 2012 Spielbericht Runde 3

SF Dachau 1932 1 – SC Vaterstetten 1 4 : 4

Nachdem die Erste in den Runden 1 & 2 gegen die beiden stärksten Mannschaften in der Bezirksliga jeweils ein 4:4 erreichen konnte, war im Heimspiel gegen Vaterstetten ein Mannschaftssieg eingeplant. Aber es kam anders. Das Motto dieses Spieltags kann mit "Starke Leistung an den Brettern 1-4 und schwache Leistung an den Brettern 5-8" beschrieben werden.

Es begann mit einem frühen Remis an Brett 6, wo das Spiel durch Figurentausch schnell verflachte und Ralf Thäte das vom Gegner angebotene Remis annahm. An Brett 1 konnte Josef Zollbrecht den Druck auf des Gegners Stellung kontinuierlich erhöhen bis sie zusammenbrach. Zoltan Budai bezwang seinen Gegner an Brett 3 in einem Mittelspiel mit Dame und Läufer plus 2 verbundene Freibauern gegen die beiden Türme des Gegners, die in Zoltans Stellung eingedrungen waren. Allerdings gab sein Gegner noch während des Mittelspiels entnervt auf, als Zoltan seinen König auf h6 in Sicherheit gebracht hatte. Eine besonders starke Leistung vollbrachte Michael Iberl an Brett 4, indem er ein Läuferendspiel mit gleichfarbigen Läufern und einem Doppelbauern als Mehrbauern gewann.

Den letzten halben Punkt zum Endstand von 4:4 steuerte Leonhard Wiest an Brett 2 bei. Seine Partie war sicher die spannendste des Abends. Er opferte einen Läufer gegen 2 Bauern für einen Angriff auf des Gegners König, der aber nicht durchschlug. Während der Zeitnotphase konnte er allerdings die Qualität gewinnen und in ein Endspiel mit Springer plus 3 Bauern (2 davon als verbundene Freibauern) gegen Turm plus 2 Bauern abwickeln. Sein Gegner konnte dieses Endspiel noch Remis halten. An Brett 5 hatte Michael Maier eine geschlossene Stellung erreicht, die eigentlich tot Remis war. Er wandte aber für den Gewinn eines Bauers und einen schwer einzuschätzenden Angriff auf des Gegners König ein riskantes Turmmanöver an, das letztendlich dem Gegner zum Sieg verhalf. Johann Wallner verlor an Brett 8 während der Zeitnotphase eine Figur und musste sich ebenfalls geschlagen geben. An Brett 7 war Bernhard Hellrung in ein aussichtsloses Turmendspiel geraten, bei dem sein Gegner einen gedeckten Freibauern und eine aktivere Aufstellung der Türme besaß.

2	SF Dachau 1932 1	DWZ	-	Schach-Club Vaterstetten 1	DWZ	4 - 4
1	1 Zollbrecht, Josef	2239	-	1 Bigalke, Tobias	2168	1 - 0
2	2 Wiest, Leonhard	1987	-	2 Arndt, Dominik	1921	½ - ½
3	3 Budai, Zoltan	1935	-	4 Nitsche-Hahn, Raphael	1880	1 - 0
4	4 Iberl, Michael	1959	-	5 Borchert, Finn	1869	1 - 0
5	5 Maier, Michael	1941	-	10 Nitsche, Thomas	1724	0 - 1
6	6 Thäte, Ralf	1784	-	6 Hammerschick, Andreas	1785	½ - ½
7	7 Hellrung, Bernhard, Dr.	1825	-	11 Frenkel, Alexander	1977	0 - 1
8	8 Wallner, Johann	1875	-	8 Nitsche-Hahn, Maxim	1733	0 - 1
Schnitt:		1943	-	Schnitt:	1882	

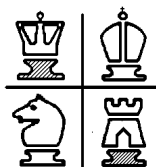

Schachfreunde Dachau 1932 e.V.

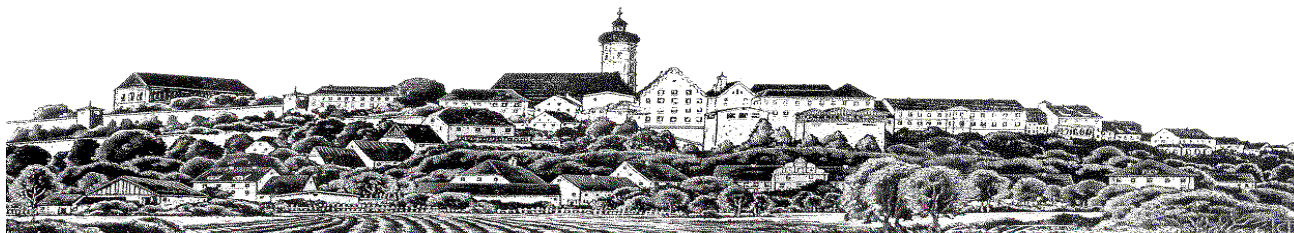
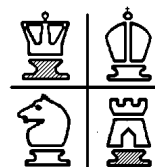

Münchner Mannschaftsmeisterschaft 2012 Spielbericht Runde 4

MSA Zugzwang 82 3 – SF Dachau 1932 1 4 : 4

“Weder Fisch noch Fleisch”

Insgesamt 16 Brettunkte aus 4 Runden hat die Erste geholt, man weiß, was das heißt. Ein Optimist würde sagen: “Wir sind unbesiegbar!” Ein Pessimist würde fragen: “Können wir noch gewinnen?”

Ralf gewann seine Partie an Brett durch Aussitzen der Grundstellung kampflös. Michael Iberl konnte sich an Brett 4 erfolgreich aus einer passiven Stellung befreien und in ein Remis abwickeln. Ein weiteres Remis holte Leonhard an Brett 2. Alexander, der an Brett 7 als Ersatz für Bernhard eingesetzt war, überspielte seinen Gegner komplett und gewann im Mittelspiel einen Turm und damit die Partie. Johann musste sich an Brett 8 geschlagen geben, nachdem er einen wichtigen Bauern eingestellt hatte, wodurch sein Gegner einen Freibauern am Damenflügel und druckvollen Angriff erhielt. An Brett 1 hatte Josef lange Zeit die bessere Stellung. Allerdings übersah er eine Pointe des Gegners und konnte ein Leichtfigurenendspiel, in dem der Gegner einen entfernten Freibauern besaß, nicht mehr Remis halten. Nicht besser erging es Michael Maier an Brett 5, der in der Eröffnung seine Dame für den Gewinn eines Bauers ins Abseits stellte und wertvolle Tempi für deren Befreiung aufwenden musste. Zoltan hatte an Brett 3 eine Gewinnstellung erreicht, die er bis zur letzten Sekunde der Bedenkzeit seines Gegners auskostete.

4	MSA Zugzwang 82 2		DWZ	-	SF Dachau 1932 1		DWZ	4 - 4
1	1	Motl, Martin	2243	-	1	Zollbrecht, Josef	2239	1 - 0
2	3	Bonacci, Mauro, Dr.	2100	-	2	Wiest, Leonhard	1987	½ - ½
3	4	Brychcy, Felix	2001	-	3	Budai, Zoltan	1935	0 - 1
4	5	Tibitzl, Thomas	1949	-	4	Iberl, Michael	1959	½ - ½
5	6	Huber, Stefan	1951	-	5	Maier, Michael	1941	1 - 0
6				-	6	Thäte, Ralf	1784	- - +
7	8	Hopp, Günter	1934	-	10	Breitenfeld, Alexander	2109	0 - 1
8	9	Pronold, Helmut	1936	-	8	Wallner, Johann	1875	1 - 0
Schnitt:			2016	-	Schnitt:		1978	

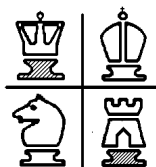

Schachfreunde Dachau 1932 e.V.

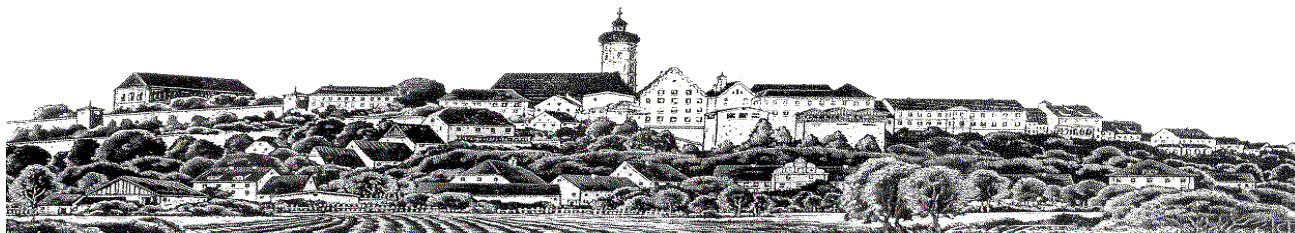
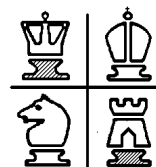

Münchner Mannschaftsmeisterschaft 2012 Spielbericht Runde 5

SC Neuhausen 1908 1 – SF Dachau 1932 1 2½ : 5½

Überzeugender Sieg trotz Unterzahl

In der Runde 5 ist uns nun endlich ein überzeugender Sieg gegen den Tabellenletzten Neuhausen gelungen. Nachdem Leonhard leider krankheitsbedingt kurzfristig absagen musste und kein Ersatz beschafft werden konnte, war allen klar, dass wir mit einem Verlustpunkt an Brett 2 starten würden.

Dieser Umstand steigerte die Motivation und führte zu einer "Jetzt erst recht Reaktion", so dass an keinem Brett ein schnelles Remis akzeptiert wurde. Die Remis, die Josef Zollbrecht, Michael Iberl und Michael Maier an den Brettern 1, 4 und 5 erzielten, waren ausgekämpft. An den Brettern 3, 6, 7 und 8 konnten Zoltan Budai, Ralf Thäte, Alexander Breitenfeld und Johann Wallner jeweils einen ganzen Punkt mitnehmen, so dass wir mit 5,5 zu 2,5 gegen Neuhausen gewinnen konnten.

Abgesehen von dem kampflosen Punkt an Brett 2 ging also keine Partie verloren.

1	SC Neuhausen 1908 1	DWZ	-	SF Dachau 1932 1	DWZ	2½ - 5½
1	1 Basener, Winfried	2085	-	1 Zollbrecht, Josef	2239	½ - ½
2	2 Habermann, Jochen	2068	-			+ - -
3	3 Kainzbauer, Harald	2006	-	3 Budai, Zoltan	1935	0 - 1
4	4 Staudacher, Thomas	1929	-	4 Iberl, Michael	1959	½ - ½
5	5 Jukic, Marinko	1831	-	5 Maier, Michael	1941	½ - ½
6	6 Sprung, Norbert	1854	-	6 Thäte, Ralf	1784	0 - 1
7	9 Abadoglu, Emil	1710	-	10 Breitenfeld, Alexander	2109	0 - 1
8	10 Murati, Azem	1776	-	8 Wallner, Johann	1875	0 - 1
Schnitt:		1907	-	Schnitt:	1977	

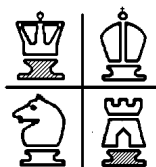

Schachfreunde Dachau 1932 e.V.

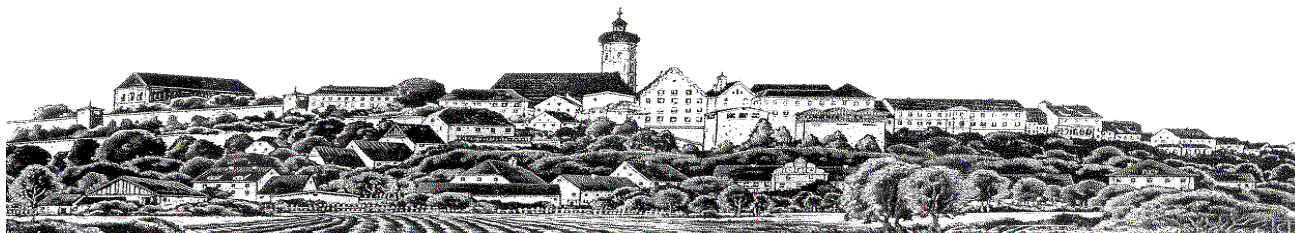
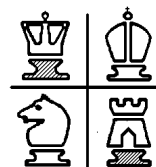

Münchner Mannschaftsmeisterschaft 2012 Spielbericht Runde 6

SF Dachau 1932 1 – SC Tarrasch 45 München 3 3½ : 4½

Nervensache

Der Aufstieg in die Regionalliga schien greifbar nahe zu sein, es waren "nur noch" Siege gegen den Vorletzten und den Drittlezten nötig, um als 3. den Aufstieg perfekt zu machen. Wie aber schon in den vergangenen Jahren spielten bei der 1. der SF Dachau die Nerven nicht mit, als es darauf ankam.

Schon sicher geglaubte Punkte wurden nicht gemacht. So hatte Josef an Brett 1 bereits eine Gewinnstellung erreicht, die aber durch einen Fehler noch verloren ging. An den Brettern 4 und 6 hatten sich Michael Iberl und Ralf jeweils nach Ungenauigkeiten im Spiel mit Remis' zufrieden geben müssen.

Souveräne Siege gab es nur von Zoltan (auf Zeit) und Bernd an den Brettern 3 und 7.

Johann hatte an Brett 8 zugunsten eines Angriffs, der dann nicht durchschlug, eine Figur geopfert, die im Endspiel letztlich entscheidend war. An Brett 5 hatte Michael Maier für den Gewinn von Bauern die Figurenentwicklung vernachlässigt und musste dafür mit dem Verlust der Partie zu bezahlen.

Leonhard steuerte an Brett 2 noch ein weiteres Remis zum Endstand von 3½:4½ bei.

4	SF Dachau 1932 1	DWZ	-	SC Tarrasch 45 München 3	DWZ	3½ - 4½
1	1 Zollbrecht, Josef	2239	-	1 Weichert, Helmut	2206	0 - 1
2	2 Wiest, Leonhard	1987	-	2 zur Lage, Julian	2019	½ - ½
3	3 Budai, Zoltan	1932	-	3 Daurer, Walter	1949	1 - 0
4	4 Iberl, Michael	1959	-	15 Reinhard, Chetan	1725	½ - ½
5	5 Maier, Michael	1940	-	5 Mack, Thomas, Dr.	1900	0 - 1
6	6 Thäte, Ralf	1784	-	16 Schönfelder, Heinrich	1678	½ - ½
7	7 Hellrung, Bernhard, Dr.	1825	-	7 Cehajic, Hazim	1846	1 - 0
8	8 Wallner, Johann	1875	-	8 Cabrera, Elmo	1834	0 - 1
Schnitt:		1942	-	Schnitt:	1894	

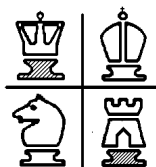

Schachfreunde Dachau 1932 e.V.

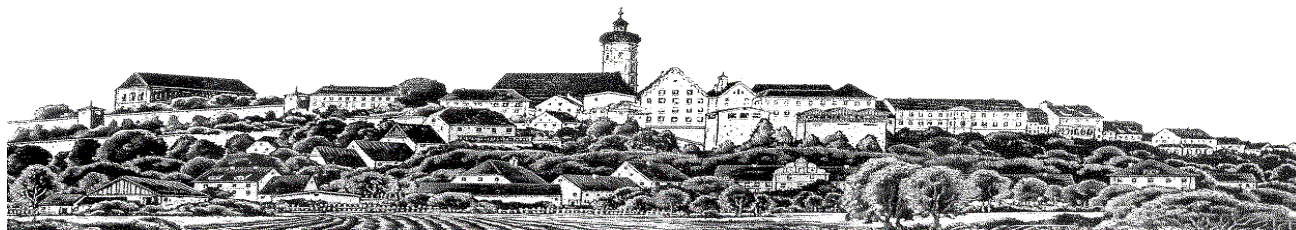
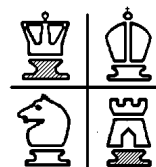

Münchner Mannschaftsmeisterschaft 2012 Spielbericht Runde 7

SF Deisenhofen 1 – SF Dachau 1932 1 2 : 6

Im letzten Kampf der höchste Saisonsieg.

2	SF Deisenhofen 1		DWZ	-	SF Dachau 1932 1		DWZ	2 - 6
1	1	Goebel, Ulrich, Dr.	2102	-	1	Zollbrecht, Josef	2239	0 - 1
2	2	Rupp, Eckhart	1967	-	2	Wiest, Leonhard	1987	0 - 1
3	3	Rispler, Matthias	1869	-	3	Budai, Zoltan	1932	0 - 1
4	4	Brunner, Helmut	1913	-	4	Iberl, Michael	1959	½ - ½
5	5	Zeller, Patrick	1774	-	5	Maier, Michael	1940	0 - 1
6	6	Förster, Michael	1842	-	6	Thäte, Ralf	1784	1 - 0
7	8	Hagenguth, Holger	1787	-	10	Breitenfeld, Alexander	2109	0 - 1
8	12	Gambietz, Winfried	1747	-	8	Wallner, Johann	1875	½ - ½
Schnitt:			1875	-	Schnitt:		1978	