

# Schachfreunde Dachau 1932 e.V.

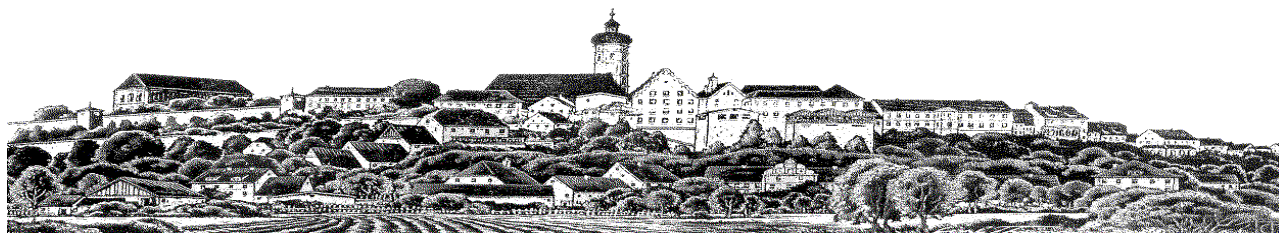
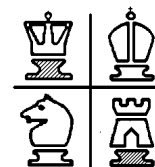

## 7. Jahreswertung 12. Juni – 4. Dezember 1986

Name	Punkte
<b>1. Haschner, Anton</b>	<b>108/7</b>
2. Schwibinger, Ludwig	81/7
3. Ralf, Gerd	80/5
4. Maier, Michael	77/7
5. Fischer, Thomas	70/5
6. Fink, Walter	63/5
7. Erdmann, Georg	57/6
8. Friedrich, Josef	54/6
9. Halbwirth, Walter	51/5
10. Fasching, Peter	46/4
11. Burghart, Anton	44/6
12. Effner, Richard	44/7
13. Zollbrecht, Josef	36/2
14. Wallner Jun., Johann	34/2
15. Demleitner, Alois	30/2
16. Wallner Sen., Johann	27/2
17. Schwarz, Helmut	27/3
18. Machhammer, Günter	22/6
19. Fischer, Hans	20/3
Egger, Johann	20/3
21. Böhm, Peter	19/4
22. Demel, Otto	19/6
23. Metz	16/1
24. Floeren, Heinz	14/2
25. Hilzensauer, Ferdinand	14/3
26. Fibich, Stefan	11/3
27. Wessner, Manfred	9/1
28. Oertel, Gerhard	6/1
29. Baier, Klaus	6/2
30. Quirin, Heinz	5/2
31. Stierl, Erhard	2/1
Dr. Stöhr, Nikolaus	2/1
33. Heringlehner, Ludwig	1/1

**Sieger Jahreswertung 1986:**

**A n t o n   H a s c h n e r**