

Schachfreunde Dachau 1932 e.V.

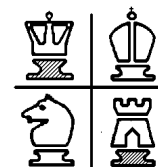

23. Dachauer Schachherbst-Open 19. Oktober 2013



Name	DWZ	Verein	Rd	Bh_I	Bh_II	Punkte
1. FM Raykhman, Alexander	2349	SK Schwäbisch Hall	9	52.0	443.0	7.5
2. IM Reich, Thomas	2351	FC Bayern München	9	51.0	423.0	7.5
3. Urankar, Hans-Peter	2107	SC Unterhaching	9	50.0	424.0	6.5
4. FM Lötscher, Roland	2386	SC Garching 1980	9	52.0	421.0	6.0
5. Tauber, Manfred	2230	SF Blaustein	9	51.0	415.0	6.0
6. Diehl, Norbert	1999	SF Dachau 1932	9	48.0	397.5	6.0
7. Limmer, Stefan	2211	SC Pasing 1948	9	47.0	415.0	6.0
8. Uhlmann, Erik	1948	vereinslos	9	43.5	394.0	6.0
9. Stocker, Rupert	2073	SC Gröbenzell	9	49.0	412.0	5.5
10. Engelbrecht, Alfred		vereinslos	9	45.5	396.0	5.5
11. Killinger, Wilhelm	1997	SC Garching 1980	9	43.5	385.0	5.5
12. Hirtreiter, Pierre	1806	MSA Zugzwang 1982	9	42.5	382.0	5.5
13. Maier, Michael	1917	SF Dachau 1932	9	41.0	364.0	5.5
14. Horn, Harald	1824	Schach-Union München	9	37.5	344.0	5.5
15. Grawe, Christian	2180	SK Germering	9	46.5	394.0	5.0
16. Wiest, Leonhard	1943	SF Dachau 1932	9	42.5	376.0	5.0
17. Bühner, Maximilian	1631	MSA Zugzwang 1982	9	42.0	378.0	5.0
17. Iberl, Michael	1952	SF Dachau 1932	9	42.0	378.0	5.0
19. Dr. Dannenberger, Oliver	1847	SV Höhenkirchen	9	40.0	380.5	5.0
20. Hanan, Bangin	1569	SF Dachau 1932	9	31.5	337.5	5.0
21. Reiter, Gerhard	1738	Schach-Union München	5	29.5	185.5	5.0
22. Budai, Zoltan	1989	SF Dachau 1932	9	46.5	400.5	4.5
23. Neiß, Josef Martin	2082	SK Mering	9	46.0	383.5	4.5
24. von Schmädel, Clemens	1876	SK Starnberg	9	42.5	367.0	4.5
25. Daurer, Walter	1858	SC Tarrasch 45 München	9	41.0	354.5	4.5
26. Neidl, Hans	1833	SC Garching 1980	9	40.5	357.5	4.5
27. Thäte, Ralf	1851	SF Dachau 1932	9	34.5	358.0	4.5
28. Baudrexel, Peter	1848	SF Dachau 1932	9	48.5	387.0	4.0
29. Dr. Baum, Kurt	1853	Schach-Union München	9	41.5	355.0	4.0
30. Cabrera, Elmo	1810	SC Tarrasch 45 München	9	39.0	354.5	4.0

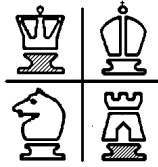

Schachfreunde Dachau 1932 e.V.

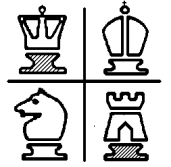

Name	DWZ	Verein	Rd	Bh_I	Bh_II	Punkte
31. Marschall, Josef	1838	Münchener SC 1836	9	38.5	370.0	4.0
32. Tafelmayer, Karl	1596	FC Fasanerie Nord	9	37.0	315.5	4.0
33. Rashoo, Muhammad	1671	SC Karlsfeld	9	31.0	332.5	4.0
34. Gronde, Benedikt	1709	SK Keres-Augsburg 1980	9	39.0	332.0	3.5
35. Sonnauer, Klaus Peter	1739	SF Dachau 1932	9	38.0	373.5	3.5
36. Gstaltmeyr, Martin	1641	SF Dachau 1932	9	36.5	335.5	3.5
37. Schröter, Claus	1602	SF Dachau 1932	9	36.5	330.5	3.5
38. Friedrich, Josef	1367	SF Dachau 1932	9	26.5	324.0	3.5
39. Krüger, Gernot	1252	SF Dachau 1932	9	25.5	320.0	3.5
40. Müller, Gerhard	1634	Schach-Union München	9	41.0	336.0	3.0
41. Schönicke, Jakob	991	SF Dachau 1932	9	38.0	340.0	3.0
42. Sandhorst, Peter	1692	SF Dachau 1932	9	31.0	324.5	3.0
43. Schwibinger, Ludwig	1624	SF Dachau 1932	9	35.0	317.0	2.5
44. Klein, Kevin		SF Dachau 1932	9	28.0	299.0	2.0
45. Gstaltmeyr, Simon		SF Dachau 1932	9	35.0	280.5	1.0
46. Hirtreiter, Norbert	1215	MSA Zugzwang 1982	9	34.0	288.0	1.0

Turniersieger:

F M A l e x a n d e r R a y k h m a n