

# Schachfreunde Dachau 1932 e.V.

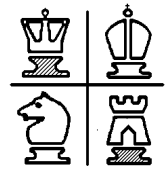

## 2. Indersdorfer Volksfestturnier 17. Mai 1996



Name	DWZ	Verein	Rd	Bh_I	Bh_II	Punkte
<b>1. IM Klundt, Klaus</b>	<b>2346</b>	<b>TV Tegernsee</b>	<b>7</b>	<b>27.0</b>	<b>211.5</b>	<b>7.0</b>
2. Neidl, Hans	1780	SC Garching 1980	7	26.0	196.0	5.5
3. Spielberger, Horst	1923	Allach	7	23.5	186.5	5.5
4. Berchtold, Hans			7	32.0	196.0	5.0
5. <b>FM Zollbrecht, Josef</b>	<b>2325</b>	<b>SF Dachau 1932</b>	<b>7</b>	<b>32.0</b>	<b>195.5</b>	<b>5.0</b>
6. Pröll, Bernhard	1950	SF Heilbronn-Biberach	7	19.0	143.5	5.0
7. Probsdorfer, Günther	1940	BC Aichach 1917	7	30.0	189.5	4.5
8. Reiter, Gerhard	1841	SC Allach	7	27.0	183.0	4.5
9. Lenz, Bernhard	1889	BC Aichach 1917	7	27.0	167.5	4.5
10. Osmani, Remzi	2020	SF Dachau 1932	7	26.5	181.5	4.5
11. Geitner, Johann	1550	SF Dachau 1932	7	22.0	183.0	4.5
12. Fischer, Stefan	1985	SF Dachau 1932	7	32.5	181.5	4.0
13. Lutz, Gerhard	2103	BC Aichach 1917	7	29.5	175.0	4.0
14. Reich, Arthur	1739	SF Dachau 1932	7	26.0	170.0	4.0
15. Schuster, Richard	1811	SF Dachau 1932	7	23.0	169.0	4.0
16. Breitenfeld, Alexander	1380	SF Dachau 1932	7	32.0	195.0	3.5
17. Maier, Michael	1891	SF Dachau 1932	7	30.5	170.5	3.5
18. Iberl, Michael	2033	SF Dachau 1932	7	29.5	172.0	3.5
19. Benzinger, Alfred	1870	BC Aichach 1917	7	24.5	179.5	3.5
20. Englert, Jan	1779	SC Garching 1980	7	21.5	171.5	3.5
21. Friedrich, Josef	1433	SF Dachau 1932	7	21.5	154.0	3.5
22. Ruehlmann, Karl	1550	SK Mering	7	19.0	158.5	3.5
23. Richter, Marco	1538	SF Dachau 1932	7	26.0	168.5	3.0
24. Wallner, Johann sen.	1662	SF Dachau 1932	7	25.5	156.0	3.0
25. Thäte, Ralf	1925	SF Dachau 1932	7	23.5	180.0	3.0
26. Schröter, Claus	1438	SF Dachau 1932	7	23.0	165.0	3.0
27. Schwibinger, Ludwig	1582	SF Dachau 1932	7	21.0	174.5	3.0
28. Duchateau, Thomas	1604	SC Garching 1980	7	20.5	162.0	3.0
29. Hilzensauer, Ferdinand	1412	SF Dachau 1932	7	19.0	158.5	3.0
30. Giglberger, Karl	1464	SF Dachau 1932	7	25.0	152.5	2.5
31. Budai, Zoltan	1617	SF Dachau 1932	7	23.0	160.5	2.5
32. Baier, Klaus	1368	SF Dachau 1932	7	21.5	142.0	2.5
33. Lemon, Uwe		SF Dachau 1932	7	21.0	158.5	2.5
34. Haschner, Anton sen.	1550	SF Dachau 1932	7	22.5	157.0	2.0
35. Fibich, Stefan	1243	SF Dachau 1932	7	19.0	143.5	2.0
36. Dr. Warsitz, Hubert	1816	SF Dachau 1932	7	19.0	131.0	2.0
37. Effner, Richard	1533	SF Dachau 1932	7	21.0	142.5	1.5
38. Pfeufer, Bernd		SF Dachau 1932	7	18.5	150.5	1.5
39. Stürner, Ernst		SF Dachau 1932	7	18.5	144.5	1.5
40. Sölter, Albert		SF Dachau 1932	7	17.0	147.0	1.5

Turniersieger:

**IM Klaus Klundt**